

솔브릿지국제경영대학
엔디컷국제대학
철도대학
소프트웨어융합대학
외식조리대학
보건복지대학

2026
NOW

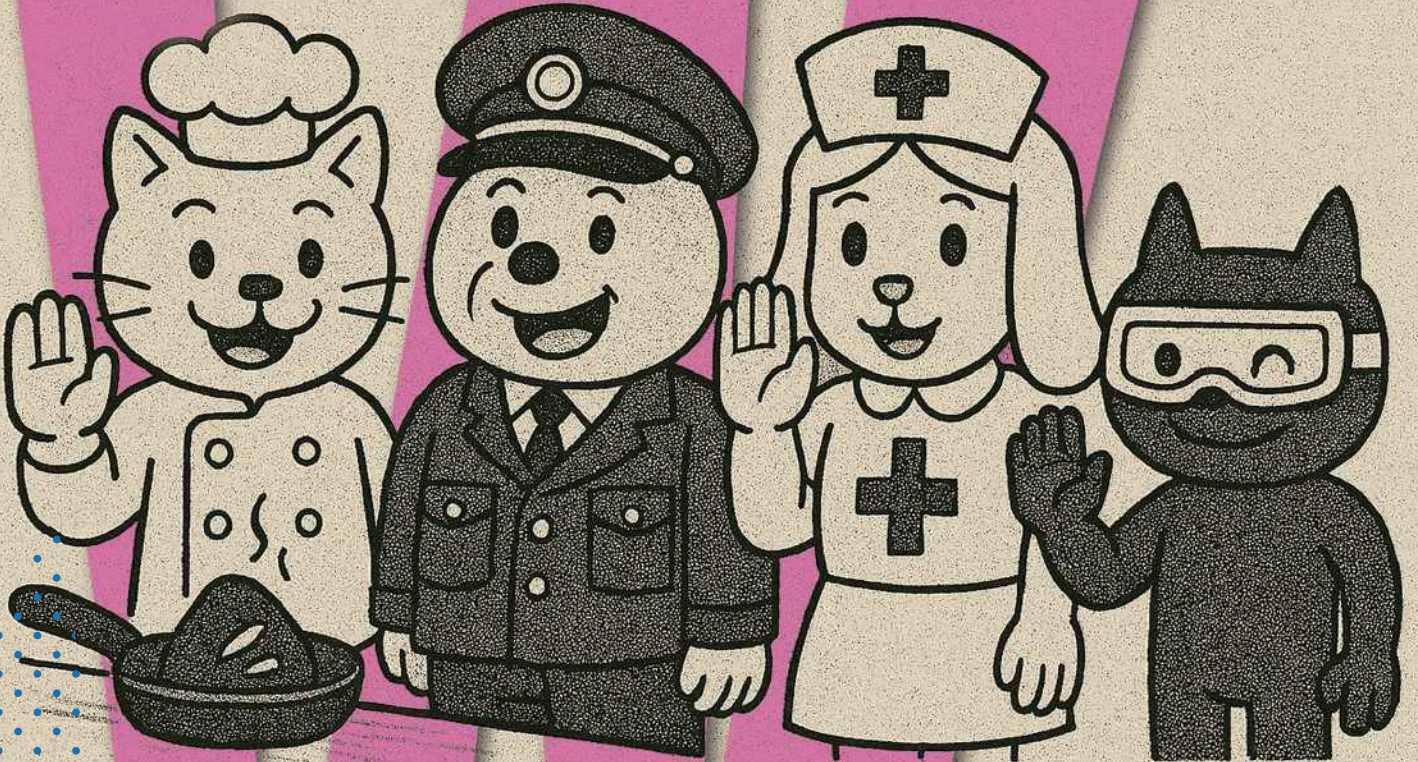

수시신입생모집요강
우송대학교

준비된 취업, 우송대학교

취업경쟁력 강화 교육

부전공, 복수전공, 국가자격증 과정

국내외 인턴십 및 취업능력 강화 프로그램

4차산업혁명 시대를 이끌어 갈 엔디컷국제대학

강의실 신축

장학금 대폭 확대

글로벌 특성화 학과

우수한 외국인 교수

영어 강의 중심

해외 취업 특화

① 2024 교육부

「2024년 지방대학 활성화 사업」 1차년도 연차평가 결과 A등급 대학 선정
「첨단산업 인재양성 부트캠프 사업」 선정

② 2023

벤처스타트업 아카데미 사업(SW/콘텐츠 분야) 선정 | 교육국제화역량 인증대학 인증
일반대학의 온라인 학위과정(솔브릿지 디지털BBA) 선정 |
디지털새싹 캠프 주관기관 선정 | 보건의료정보관리교육 평가 인증

③ 2022 교육부

3단계 산학연협력 선도대학 육성사업(LINC 3.0)선정
일반대학의 온라인 학위과정 (솔브릿지 디지털MBA) 선정

④ 2021 교육부

디지털신기술인재양성혁신공유대학 사업 선정
지자체-대학 협력기반 지역혁신 사업(RIS) 선정
2021년 대학 기본역량진단 일반재정지원대학 선정

⑤ 소프트웨어 절대강자

| 교육부 | 2020 '4차 산업혁명 선도대학' 선정
| 과기정통부 | 2029~2024 'SW 중심대학' 선정

⑥ 2025~2020 철도물류대학

철도물류대학 공기업 합격자 400여 명 배출

⑦ 프랑스 현지와 동일한 3년 과정을 영어로 우송대에서 이수

세계 최고 Institut Lyfe '공동교육과정' 운영





SolBridge International School of Business

비전 : 아시아 최고의 특성화 국제 경영 대학

미션 : 차세대 아시아 비즈니스 리더 양성

- Finance (재무)
- Marketing (마케팅)
- Management and Entrepreneurship (경영과 창업)
- Technology and Innovation (기술 혁신)
- Data Analytics (데이터 분석)
- Sport Management, K-ACE (Korea Art, Culture, and Entertainment)

GACCS : 솔브릿지 인재상의 5대 요소

- 국제적 시각 (Global Perspective)
- 아시아 전문 지식 (Asian Expertise)
- 창의적인 경영마인드 (Creative Management Foundation)
- 다문화 역량 (Cross-Cultural Competence)
- 사회적 책임감 (Social Responsibility)

엔디컷국제대학

AI · 빅데이터학과

- 인공지능, 빅데이터 분석, 사물인터넷, 정보보안 등 소프트웨어 전문가 양성

글로벌호스피탈리티학과

- 전문화된 글로벌 호텔경영 커리큘럼을 운영하여 호텔리어로서의 역량을 갖춘 인재 양성

AI경영학과

- 기존 전통 경영학은 물론 4차산업과 융합해 미래 지향적인 교육 프로그램 (빅데이터, 데이터베이스 등 운영)
- 자격증 취득에 특화된 교육과정 운영(ERP, 전산회계, 전산세무 등)

신입생 특전

- AIEP(액션기반 영어 능력 향상 집중 교육 프로그램) 미국 대학 유학생용 프로그램을 모델로 한국내 최고의 영어 집중 교육 과정으로, 학생들의 관심분야(음악,영화,조리,댄스 등)에 따른 차별화 된 수업 디자인을 통해 실생활에 적용될 수 있도록 디자인 된 통합적 영어 몰입 교육 프로그램입니다.

글로벌 특성화 학과

우수한 외국인 교수 / 영어 강의 중심 / 해외 취업 특화

글로벌철도학과

- 첨단 AI기술을 활용하여 철도업계 스마트 설계과정과 관련된 현대 철도산업 중점 교육과정

글로벌조리학부 (글로벌조리전공, Lyfe조리전공, 글로벌외식,조리경영전공)

- 외식 창업, 호텔셰프, 제과제빵, 식품 R&D, 단체 급식 등 전문적인 셰프 양성
- 모든 수업 프랑스 Institut Lyfe 본교의 교육과정과 100%동일 / 우송대학교, 프랑스 리옹 본교 Institut Lyfe 졸업장 취득 (*Lyfe조리전공만 해당)
- 최신 외식 경영 트렌드와 기업 경향을 글로벌 시각으로 세계적 교육기관 프로그램을 제공함으로써 글로벌 외식 산업 선도 인재 양성

글로벌미디어영상학과

- 글로벌시대를 주도하는 미디어전문가 양성 (내러티브, 온라인, 혁신 콘텐츠 제작 전문교육)

신입생 특전

- AIEP(액션기반 영어 능력 향상 집중 교육 프로그램) 미국 대학 유학생용 프로그램을 모델로 한국내 최고의 영어 집중 교육 과정으로, 학생들의 관심분야(음악,영화,조리,댄스 등)에 따른 차별화 된 수업 디자인을 통해 실생활에 적용될 수 있도록 디자인 된 통합적 영어 몰입 교육 프로그램입니다.

우송대학교 2026학년도 수시 모집요강

2026학년도 신입학 전형계획 주요사항	3	전형 요약 및 면접고사 평가 항목	4
전형일정	5	모집단위별 모집인원	6
전형유형별 지원안내			8
I. 학생부 교과		II. 학생부 종합	
1. 교과중심 전형	8	1. 서류형 전형	18
2. 지역인재 전형	9	2. 면접형 전형	19
3. 자기추천 전형	10	3. 지역인재 II 전형	21
4. 면접 전형	12		
5. 농어촌학생 전형(정원외)	13		
6. 특성화고교 졸업자 전형(정원외)	14		
7. 기초생활수급자 및 차상위계층 전형(정원외)	16		
8. 재직자(정원외)	17		
실기/실적		공통사항	
1. 체육특기자 전형	23	1. 지원방법	25
2. 미술우수자 전형	23	2. 전형방법	25
3. 뷰티특기자 전형	23	3. 학생부교과전형 학교생활기록부 반영방법	26
		4. 출석성적 반영방법	32
		5. 학생부종합전형 서류 평가기준	32
면접고사 일정 및 평가기준	33	입학원서 접수 및 전형료	34
합격자발표 및 유의사항	36	지원자 유의사항 및 기타	37
장학제도	38	학자금 용자제도	45
부서별 연락처	46	기숙사 이용 안내	47

부록

- [부 록 I] 자기추천서
- [부 록 II] 전형일정 요약
- [부 록 III] 2025학년도 수시 모집 결과

2026학년도 신입학 전형계획 주요사항 (정원내)

■ 신입학 주요사항 (2025 / 2026학년도 비교)

구분		2025학년도	2026학년도	비고																																								
모집 인원	수시	1,953명(97.9%)	1,959명(98.2%)																																									
	정시	41명(2.1%)	35명(1.8%)																																									
전형 유형	수시	<ul style="list-style-type: none"> 교과 <ul style="list-style-type: none"> 교과중심, 지역인재, 우송인재(자기추천), 교과면접 정원외 : 농어촌학생, 기초생활수급자 및 차상위계층, 특성화고교졸업자, 재직자 종합 <ul style="list-style-type: none"> 서류형, 면접형, SW잠재능력, 지역인재II 실기/실적 <ul style="list-style-type: none"> 체육특기자 	<ul style="list-style-type: none"> 교과 <ul style="list-style-type: none"> 교과중심, 지역인재, 자기추천, 면접 정원외 : 좌동 종합 <ul style="list-style-type: none"> 서류형, 면접형, 지역인재II 실기/실적 <ul style="list-style-type: none"> 체육특기자, 미술우수자, 뷰티특기자 	전형 신설 실기/실적 - 미술우수자(정원내) - 뷰티특기자(정원내) 전형 폐지 종합 - SW잠재능력																																								
	정시	<ul style="list-style-type: none"> 수능위주 : 일반전형 학생부위주 : 교과전형 수능위주(정원외) : 농어촌학생, 특성화고교졸업자, 기초생활수급자 및 차상위계층, 특수교육대상자 실기/실적 : 체육특기자 	<ul style="list-style-type: none"> 수능위주 : 일반 학생부위주(교과) : 교과 수능위주(정원외) : 좌동 실기/실적 : 좌동 																																									
전형별 모집 인원	학생부 교과	1,633명	1,617명	교과중심 101 ↑ 지역인재 35 ↓ 자기추천 3 ↑																																								
	학생부 종합	316명	328명	교과면접 85 ↓ 서류형 32 ↑ 면접형 5 ↓																																								
	실기/실적	4명	14명	체육특기자 1 ↓ 미술우수자 5 ↑ 뷰티특기자 6 ↑																																								
	정시	41명	35명	일반 6 ↓																																								
전형 방법	수시	교과	<ul style="list-style-type: none"> 교과중심, 지역인재, 우송인재(자기추천): 교과 100% 교과면접, 재직자(정원외) : 교과 80% + 면접 20% 	<ul style="list-style-type: none"> 교과중심, 지역인재, 자기추천: 좌동 면접, 재직자(정원외) : 좌동 	전형 폐지 : SW잠재능력																																							
		종합	서류형 : 학생부종합평가 100% 면접형, SW잠재능력, 지역인재II - 1단계 : 학생부종합평가 100% - 2단계 : 1단계 70%+면접 30%	서류형 : 좌동 면접형, 지역인재II - 1단계 : 좌동 - 2단계 : 좌동																																								
	정시	실기/실적	체육특기자 : 교과 20% + 실적 60% + 면접 20%	체육특기자, 미술우수자, 뷰티특기자 : 교과 20% + 실적 60% + 면접 20%	전형 신설 (미술우수자,뷰티특기자)																																							
		수능	수능 100% - 국·수·영·탐 중 택2 (탐구영역 선택 시 1과목만 반영) (특성화고교졸업자전형은 탐구영역에서 직탐도 가능) - 최상위과목 60%, 차상위과목 40% 반영 - 수능 영역별 선택과목 지정 없음 [가산점] : 없음 [영어환산점수]	좌동																																								
		<table border="1"> <thead> <tr> <th>모집단위</th> <th>1</th> <th>2</th> <th>3</th> <th>4</th> <th>5</th> <th>6</th> <th>7</th> <th>8</th> <th>9</th> </tr> </thead> <tbody> <tr> <td>전학과</td> <td>100</td> <td>95</td> <td>88</td> <td>80</td> <td>70</td> <td>60</td> <td>45</td> <td>20</td> <td>0</td> </tr> </tbody> </table>	모집단위	1	2	3	4	5	6	7	8	9	전학과	100	95	88	80	70	60	45	20	0	<table border="1"> <thead> <tr> <th>모집단위</th> <th>1</th> <th>2</th> <th>3</th> <th>4</th> <th>5</th> <th>6</th> <th>7</th> <th>8</th> <th>9</th> </tr> </thead> <tbody> <tr> <td>전학과</td> <td>100</td> <td>96</td> <td>89</td> <td>82</td> <td>75</td> <td>60</td> <td>45</td> <td>20</td> <td>0</td> </tr> </tbody> </table>	모집단위	1	2	3	4	5	6	7	8	9	전학과	100	96	89	82	75	60	45	20	0	
모집단위	1	2	3	4	5	6	7	8	9																																			
전학과	100	95	88	80	70	60	45	20	0																																			
모집단위	1	2	3	4	5	6	7	8	9																																			
전학과	100	96	89	82	75	60	45	20	0																																			
		학생부 위주	교과 100%	좌동																																								
		실기/실적	체육특기자 : 교과 20% + 실적 60% + 면접 20%	좌동																																								
학생부 반영	수시	교과중심, 지역인재, 우송인재(자기추천), 농어촌, 기초생활 : 12과목 - 학년별 반영비율 : 전학년 100% - 국/수/영/사/과 2과목씩 총 6과목 반영 후 잔여 국/수/영/사/과 과목 중 6과목 자유롭게 반영 - 가산점 : 이수단위 합, 진로선택과목에 따른 가산점 부여	교과중심, 지역인재, 자기추천, 농어촌, 기초생활 : 좌동	* 학생부 교과 : 3학년 1학기까지의 교과만을 반영함. [신설] 실기/실적 : 체육특기자, 미술우수자, 뷰티특기자																																								
		특성화고교졸업자 : 12과목(상동) - 가산점 : 진로선택과목에 따른 가산점 부여 교과면접, 재직자(정원외), 체육특기자 : 6과목 - 국/수/영/사/과 1과목씩 총 3과목 반영 후 잔여 국/수/영/사/과 과목 중 3과목 자유롭게 반영 - 가산점 : 진로선택과목에 따른 가산점 부여	특성화고교졸업자 : 좌동 교과면접, 재직자(정원외), 체육특기자, 미술우수자, 뷰티특기자 : 좌동																																									
수능최저	수시	없음	좌동																																									
단과대학/ 학과(부) 변동 상황	변경 전		변경 후	비고																																								
	물류시스템학과		-	폐지																																								
	테크노미디어융합학부 게임멀티미디어전공		게임멀티미디어학부 게임소프트웨어전공	명칭변경																																								
	-		게임멀티미디어학부 게임그래픽전공	신설																																								
	동물의료관리학과		동물관리학부 동물의료관리학과	분리																																								
	-		동물관리학부 토털팻케어학과	분리																																								
	글로벌조리학부 글로벌외식창업전공		글로벌조리학부 글로벌외식,조리경영전공	명칭변경																																								
	융합경영학부 경영학전공		SI경영학과	통합																																								
	융합경영학부 글로벌융합비즈니스학과																																											
	글로벌호텔매니지먼트학과		글로벌호스피탈리티학과	명칭변경																																								
-		철도자율전공학부	신설																																									
-		외식조리자율전공학부	신설																																									
-		보건복지자율전공학부	신설																																									

전형 요약 및 면접고사 평가 항목

2026학년도 수시모집 전형 요약(정원내)

구분	학생부교과				학생부종합			실기/실적			
	교과 중심	지역 인재	자기 추천	면접	서류형	면접형	지역 인재II	체육 특기자	미술 우수자	뷰티 특기자	
제출 서류	학교생활기록부	○ (학생부 성적 및 출석 성적만 반영함)				○ (서류 평가)			○	○	○
	자기소개서	X	X	X	X	X	X	X	X	X	
	자기추천서	X	X	○ (선택)	X	X	X	X	X	X	
면접여부	X	X	X	○	X	○	○	○	○	○	
반영비율	학생부 100%				학생부 80% + 면접 20% (면접실질 반영비율 40%)	서류 100%	1단계(5배수)	학생부 20% + 면접 20% + 실적 60%			
							서류 100%				
							2단계				
							1단계 70% + 면접 30%				
전형단계	면접 없음			일괄합산	면접 없음	단계전형		일괄합산			
복수지원	모든 전형 복수지원 가능(하단의 표 참조)										
수능최저	없음										

복수지원 예시

지원 예시	전형명 모집단위	학생부교과				학생부종합			실기/실적		
		교과 중심	지역 인재	자기 추천	면접	서류형	면접형	지역인재II	체육 특기자	미술 우수자	뷰티 특기자
예시 1 (가능)	A학과	○	○	○	○	○	○				
예시 2 (가능)	A학과			○		○		○			
	B학과		○				○		○		
예시 3 (불가능)	A학과	○									
	B학과	X									

2026학년도 면접고사 평가 항목

구분	평가항목	비율(%)	세부 내용	
학생부교과	인성	20	인성 및 품행	사회성
	전공적합성	80	지원 학과에 대한 이해도	문제해결능력
학생부종합	학업역량	20	지적호기심과 탐구역량	
	전공적합성	40	전공 이해 및 활동	학업 및 진로계획
	인성	40	인성 및 품행	사회성

전형일정

구 분		기 간	비 고
원서접수		2025. 9. 8.(월) ~ 9. 12.(금)	<ul style="list-style-type: none"> 원서 접수 마감일 : 2025. 9. 12.(금) 19:00까지 제출 서류 마감일 : 2025. 9. 19.(금) 15:00까지
학생부종합전형 1단계 합격자발표		2025. 10. 16.(목) 10:00	<ul style="list-style-type: none"> 본 대학교 홈페이지
면 접 고 사	학생부 교과	<ul style="list-style-type: none"> 면접 재직자(정원외) 	<ul style="list-style-type: none"> 2025. 10. 17.(금) ~ 10. 18.(토) 중 본인이 원하는 면접일 하루를 선택 09:30~12:00 13:00~17:00
	실기/실적	<ul style="list-style-type: none"> 체육특기자전형 미술우수자 뷰티특기자 	
	학생부 종합	<ul style="list-style-type: none"> 면접전형 지역인재전형 	
합격자 발표		2025. 11. 7.(금) 10:00	<ul style="list-style-type: none"> 본 대학교 홈페이지
합격자(문서) 등록		2025. 12. 15.(월) ~ 12. 17.(수)	<ul style="list-style-type: none"> 2025. 12. 17.(수) 16:00 마감
총 원 합 격	발표	2025. 12. 17.(수) ~ 12. 23.(화)	<ul style="list-style-type: none"> 총원합격 발표 : 12. 23.(화) 18:00 까지
	등록	2025. 12. 17.(수) ~ 12. 24.(수)	<ul style="list-style-type: none"> 2025. 12. 24.(수) 16:00 마감
최종합격자등록		2026. 2. 3.(화) ~ 2. 5.(목)	<ul style="list-style-type: none"> 본 대학교 지정 은행

모집단위별 모집인원

모 집 단 위	전 공	정원내 모집 인원 (수시+ 정시)	수시 모집인원														
			정원내									정원외					
			학생부 교과				학생부 종합			실기 /실적		학생부 교과					
			교과 중심	지역 인재	자기 추천	면접	서류형	면접형	지역 인재 II	체육 특기자	미술 우수자	뷰티 특기자	농어촌 학생	특성화 고교 졸업자	기초생활 수급자 및 차상위 계층	재직자	
학생부 100%				학생부 80% + 면접 20%	서류 100%	1단계: 서류 100% 2단계(5배수): 1단계 70% + 면접 30%			학생부 20% + 면접 20% + 실기 60%			학생부 100%		학생부 80% + 면접 20%			
자유전공학부		56	40	5	5	5	-	-	-	-	-	-	(5)	(3)	(2)	-	
솔브 릿지 국제 경영 대학	☉솔브릿지경영학부	60	10	-	3	14	15	17	-	-	-	-	-	-	-	-	
	[특화과정] - Marketing - Finance - Entrepreneurship - Digital Innovation - Accounting - Management - Data Analytics - Korea Art, Culture, and Entertainment																
엔디컷 국제 대학	AI경영학과	41	31	5	5	-	-	-	-	-	-	-	(4)	(4)	(3)	-	
철도 대학	철도건설시스템학부	☉글로벌철도학과	20	15	-	-	5	-	-	-	-	-	-	(1)	-	(1)	-
		철도건설시스템전공	50	33	-	3	10	4	-	-	-	-	-	(5)	(5)	(1)	-
		건축공학전공	40	25	-	2	10	3	-	-	-	-	-	(4)	(4)	(4)	-
	철도경영학과	80	39	3	3	24	3	5	-	-	-	-	(4)	(8)	(1)	-	
	철도시스템학부	철도전기시스템전공	70	35	-	3	23	3	3	-	-	-	-	(6)	(6)	(1)	-
		철도소프트웨어전공	40	24	-	2	12	2	-	-	-	-	-	(4)	(4)	(1)	-
	철도차량시스템학과	80	40	3	4	20	6	3	-	-	-	-	(4)	(8)	(1)	-	
철도자율전공학부	40	27	3	3	7	-	-	-	-	-	-	(4)	(4)	(1)	-		
엔디컷 국제 대학	☉AI·빅데이터학과	30	26	-	-	2	2	-	-	-	-	-	(1)	(4)	(1)	-	
소프트 웨어 (SW) 융합 대학	테크노미디어융합학부	☉글로벌미디어영상학과	30	15	-	3	9	3	-	-	-	-	-	(1)	-	(1)	-
		미디어디자인·영상전공	60	28	-	4	24	4	-	-	-	-	-	(6)	(6)	(3)	-
	게임멀티미디어학부	게임소프트웨어전공	30	24	3	-	-	3	-	-	-	-	-	(3)	(3)	(1)	-
		게임그래픽전공	40	21	-	3	8	3	-	-	-	5	-	(4)	(4)	(2)	-
	소프트웨어학부	컴퓨터공학전공	40	28	-	3	3	6	-	-	-	-	-	(4)	(4)	(2)	(30)
		컴퓨터·소프트웨어전공	40	22	-	3	10	5	-	-	-	-	-	(4)	(4)	(2)	-

* 정원의 전형은 통합 모집으로써 총 모집인원 만큼 선발함. 정원의 전형의 각 모집단위 모집인원의 (숫자)는 모집단위별 최대 모집인원이며, 통합 모집 선발 과정에 따라 학과별 지원자가 미달되더라도 선발되지 않을 수 있음.

* ☉ 표시는 글로벌 특성화 학과로 해외취업·인턴십에 초점을 두어 100% 영어수업으로 진행되며 이를 위해 A-IEP(액선기반 영어 능력 향상 집중 교육 프로그램) 또는 EIS(영어 집중 학기) 과정을 운영함 (단, AI·빅데이터학과는 희망자에 한해 한국어 특별교육과정 이수 가능).

* 자유전공학부는 1년 과정 이수 후 2학년 지원 학부(과)의 전공을 입학정원의 15% 범위 내에서 자율 선택할 수 있음(단, 작업치료학과, 유아교육과, 간호학과, 물리치료학과, 동물의료관리학과는 제외됨).

* 철도자율전공학부, 외식조리자율전공학부, 보건복지자율전공학부는 1년 과정 이수 후 2학년 지원 학부(과)의 전공을 각 단과대학 내 입학정원의 15% 범위 내에서 자율 선택할 수 있음(단, 작업치료학과, 유아교육과, 간호학과, 물리치료학과, 동물의료관리학과는 제외됨).

모 집 단 위	전 공	정원내 모집 인원 (수시+ 정시)	수시 모집인원														
			정원내									정원외					
			학생부 교과				학생부 종합			실기 /실적		학생부 교과					
			교과 중심	지역 인재	자기 추천	면접	서류형	면접형	지역 인재 II	체육 특기자	미술 우수자	뷰티 특기자	농어촌 학생	특성화 고교 졸업자	기초생활 수급자 및 차상위 계층	재직자	
학생부 100%				학생부 80% + 면접 20%	서류 100%	1단계: 서류 100% 2단계(5배수): 1단계 70% + 면접 30%		학생부 20% + 면접 20% + 실기 60%			학생부 100%		학생부 80% + 면접 20%				
엔디컷 국제 대학	글로벌호텔스피리티학과	40	23	-	-	10	4	3	-	-	-	-	(4)	-	(3)	-	
외식 조리 대학	글로벌조리학부	글로벌조리전공	50	5	2	4	23	5	9	-	-	-	-	(2)	-	-	-
		Lyfe조리전공	30	5	-	3	15	-	5	-	-	-	-	-	-	-	-
		글로벌외식, 조리경영전공	30	13	-	2	8	4	3	-	-	-	-	(1)	-	(1)	-
	외식조리학부	외식조리전공	100	17	5	8	37	6	23	-	-	-	-	-	(10)	(1)	(30)
		한식·조리과학전공	50	7	3	4	23	4	7	-	-	-	-	(2)	(5)	(2)	-
		외식·조리경영전공	40	11	3	4	14	4	3	-	-	-	-	(4)	(4)	(2)	-
		제과제빵·조리전공	80	10	3	6	31	9	20	-	-	-	-	-	(2)	(1)	-
	외식조리영양학과	40	19	2	2	8	6	3	-	-	-	-	(4)	(4)	(3)	-	
호텔관광경영학과	50	29	-	2	14	3	2	-	-	-	-	(6)	(6)	(3)	-		
외식조리자율전공학부	30	-	-	-	14	10	5	-	-	-	-	(3)	(3)	(1)	-		
보건 복지 대학	사회복지학과	40	18	-	2	16	2	2	-	-	-	-	(4)	-	(3)	-	
	작업치료학과	40	18	-	-	15	4	2	-	-	-	-	(4)	-	(3)	-	
	언어치료·청각재활학과	30	17	-	-	10	3	-	-	-	-	-	(3)	-	(3)	-	
	보건의료경영학과	30	25	-	-	5	-	-	-	-	-	-	(4)	-	(2)	-	
	사범계열 유아교육과	42	5	-	-	27	5	5	-	-	-	-	(2)	-	(2)	-	
	뷰티디자인경영학과	50	10	2	2	19	6	5	-	-	-	6	(5)	(5)	(2)	(30)	
	응급구조학과	50	16	3	2	19	5	4	-	-	-	-	(2)	-	(3)	-	
	소방·안전학부	소방방재전공 안전공학전공	60	24	3	-	26	4	3	-	-	-	-	(4)	-	(3)	-
	간호학과	65	3	3	2	33	4	14	2	-	-	-	-	-	-	-	
	물리치료학과	50	9	3	3	20	6	6	-	-	-	-	(3)	-	(1)	-	
	스포츠건강재활학과	70	15	3	4	38	3	3	-	3	-	-	(5)	-	(3)	-	
	동물관리학부	동물의료관리학과	30	10	2	2	10	6	-	-	-	-	-	-	-	-	-
		토탈펫케어학과	30	11	2	2	9	6	-	-	-	-	-	(3)	(3)	(2)	-
보건복지자율전공학부	20	16	2	2	-	-	-	-	-	-	-	-	-	-	-		
계		1,994	819	63	105	630	171	155	2	3	5	6	55	29	25	70	

- * Lyfe조리전공은 프랑스 Institut Lyfe와의 협약에 의거한 교육과정 운영 기준이 적용됨(자세한 내용은 학과 홈페이지 참조).
- * 간호학과(4년제)는 간호교육인증평가 5년 인증을 획득함.
- * 수시 모집에서 모집단위별로 미충원된 인원은 정시모집에 포함하여 선발함.
- * 모집단위 및 모집인원은 일부 내용이 변경 될 수 있으며, 변경 시 본교 입학종합서비스 홈페이지에 공지할 예정입니다.
- * ★ 표시는 교직과정이 설치된 학부(과)로서 교원자격증을 취득할 수 있음.

전형유형별 지원안내

학생부 교과 - 교과중심

1. 모집인원 : 819명 (모집요강 p. 6 ~ p. 7, "모집단위별 모집인원" 참조)

2. 지원자격

2026년 2월 이전 고교 졸업예정자 및 고교 졸업자 또는 법령에 의하여 이와 동등 이상의 학력이 있다고 인정된 자.

* 검정고시 출신자 및 해외고교 졸업(예정)자 지원 가능

3. 전형방법

구 분	학생부 성적				총 점	
	교과성적		출결점수			
교과중심전형	900점(90%)		100점(10%)		1,000점(100%)	
	최고점	최저점	최고점	최저점	최고점	최저점
	900	0	100	0	1,000	0

* 수능최저학력기준 : 미적용

* 1학년 1학기부터 3학년 1학기까지 이수한 전체 국어·영어·수학 교과 과목의 이수단위 합이 **59 이상**인 경우 **가산점 50점** 부여
(성적산출식 반영교과와는 별개로 전체 과목에서 추출하며 진로선택과목도 포함함)

* 진로선택과목 가산점 부여

- 총 3과목 반영(국어(한문 포함), 영어(제2외국어 포함), 수학, 사회(한국사 포함), 과학 교과 중 선택)

- 기본점수 1점 부여 및 A 3점 / B 1.5점 / C 0.5점 부여

4. 제출서류

구 분	제 출 서 류
2022. 2월 졸업자 ~ 2026. 2월 졸업예정자	· 학교생활기록부 전산자료를 온라인으로 제공 받아 일괄 선택 적용함. - 22. 2월 졸업 ~ 26. 2월 졸업(예정)자 출신고교에서 제공 * 학생부 전산자료 사용을 동의하는 자에 한하여 가능.
2005. 2월 졸업자 ~ 2021. 2월 졸업자	- 05. 2월 졸업 ~ 21. 2월 졸업자는 '온라인 생성신청 시스템(apply.neis.go.kr)'을 통해 8.25.(월) ~ 9.5.(금) 기간내 대입전형자료 온라인 제공 직접 신청 따라서, 전산자료 사용을 동의하지 않는 자 및 학생부 온라인 제공을 하지 않는 해당 고교 지원자들은 학교생활기록부 1부를 서류 제출 기한 내에 대학교에 직접 제출 또는 우편 제출하여야 함.
2004. 2월 이전 졸업자	· 학교생활기록부 1부 (A4규격으로 제출)
검정고시 출신자	· 검정고시 합격증 1부 (고교졸업자격) · 검정고시 성적증명서 1부 * 온라인 제공 미동의자만 제출
해외고교 졸업(예정)자	· 고교과정 졸업(예정)증명서 · 성적증명서 원본 1부 · 해당 국가 소재 영사관의 영사확인 또는 해당 국가 정부기관의 아포스티유 확인서 (국외 소재 학력 인정학교 포함)

학생부 교과 - 지역인재

1. 모집인원 : 63명 (모집요강 p. 6 ~ p. 7, "모집단위별 모집인원" 참조)

2. 지원자격

충청권(대전.세종.충남.충북) 지역 소재 해당지역 고교에서 입학부터 졸업까지 재학한 2026년 2월 이전 고교졸업 예정자 및 고교 졸업자.

* 검정고시 출신자 및 해외고교졸업(예정)자 지원 불가

3. 전형방법

구 분	학생부 성적				총 점	
	교과성적		출결점수			
지역인재전형	900점(90%)		100점(10%)		1,000점(100%)	
	최고점	최저점	최고점	최저점	최고점	최저점
	900	0	100	0	1,000	0

* 수능최저학력기준 : 미적용

* 1학년 1학기부터 3학년 1학기까지 이수한 전체 국어·영어·수학 교과 과목의 이수단위 합이 **59 이상**인 경우 **가산점 50점** 부여
(성적산출식 반영교과와는 별개로 전체 과목에서 추출하며 진로선택과목도 포함함)

* 진로선택과목 가산점 부여

- 총 3과목 반영(국어(한문 포함), 영어(제2외국어 포함), 수학, 사회(한국사 포함), 과학 교과 중 선택)

- 기본점수 1점 부여 및 A 3점 / B 1.5점 / C 0.5점 부여

4. 제출서류

구 분	제 출 서 류
2022. 2월 졸업자 ~ 2026. 2월 졸업예정자	<ul style="list-style-type: none"> · 학교생활기록부 전산자료를 온라인으로 제공 받아 일괄 선택 적용함. - 22. 2월 졸업 ~ 26. 2월 졸업(예정)자 출신고교에서 제공 * 학생부 전산자료 사용을 동의하는 자에 한하여 가능.
2005. 2월 졸업자 ~ 2021. 2월 졸업자	<ul style="list-style-type: none"> - 05. 2월 졸업 ~ 21. 2월 졸업자는 '온라인 생성신청 시스템(apply.neis.go.kr)'을 통해 8.25.(월) ~ 9.5.(금) 기간내 대입전형자료 온라인 제공 직접 신청 따라서, 전산자료 사용을 동의하지 않는 자 및 학생부 온라인 제공을 하지 않는 해당 고교 지원자들은 학교생활기록부 1부를 서류 제출 기한 내에 대학교에 직접 제출 또는 우편 제출하여야 함.
2004. 2월 이전 졸업자	<ul style="list-style-type: none"> · 학교생활기록부 1부 (A4규격으로 제출)

전형유형별 지원안내

학생부 교과 - 자기추천

1. 모집인원 : 105명 (모집요강 p. 6 ~ p. 7, "모집단위별 모집인원" 참조)

2. 지원자격

2026년 2월 이전 고교 졸업예정자 및 고교 졸업자 또는 법령에 의하여 이와 동등 이상의 학력이 인정된 자로서 본 대학교에서 정한 아래 지원 자격에 해당하는 자.

* 검정고시 출신자 및 해외고교 졸업(예정)자 지원 가능

지원유형	지원자격
자기추천자	· 모집단위 관련 분야에 재능과 열정을 가진 자로서 자기 자신을 추천할 수 있는 자
다자녀가구의자녀	· 다자녀(2인) 이상 가구의 자녀
공무원 등의 직계자녀	· 부 또는 모가 공무원, 교사, 공공기관 직원, 군무원으로 현재 근무 중인 자의 직계 자녀
직업군인자녀	· 부 또는 모가 현재 직업군인으로 근무 중인 자의 자녀
학생임원역임자	· 전교회장, 부회장, 학급 반장, 학급 부반장, 기타 임원 역임자 중 택 1
다문화가정자녀	· 결혼 이전에 외국 국적을 가진 친부(모)와 국적이 대한민국인 친부(모) 사이에 출생한 대한민국 국적자 (단, 결혼 이전에 외국 국적을 가진 친부(모)가 한국 국적을 포기한 사실이 있는 경우 지원 자격을 인정하지 않음)
창업특기생	· 고교 활동 중 창업경진대회에 입상해 수상한 자 또는 창업 관련 활동을 수행하고 이를 증명할 수 있는 자
만학도	· 고교졸업자로서 만 30세 이상인 자(1995. 12. 31 이전 출생자)
국가보훈대상자	· 독립유공자예우에 관한 법률 제4조 제1호 및 제2호에 해당하는 자의 자녀 및 (외) 손자녀 국가유공자 등 예우 및 지원에 관한 법률 제4조 제1항 제3호~제18호(단, 제10호 제외), 제73조(6.18자유상이자), 제73조의2에 해당하는 자와 그의 자녀 · 고엽제후유의증 환자 지원 및 단체 설립에 관한 법률 제2조제3호(고엽제후유의증 환자 중 수당 지급대상자)에 해당하는 자와 그의 자녀 · 5.18 민주유공자 예우에 관한 법률 제4조 제1호~제3호에 해당하는 자와 그의 자녀 · 특수임무유공자 예우 및 단체설립에 관한 법률 제3조 제1호~제3호에 해당하는 자와 그의 자녀 · 보훈대상자 지원에 관한 법률 제2조 제1항 제1호~제4호에 해당하는 자와 그의 자녀
기초생활수급자 및 차상위계층	· 본 모집요강 16p 참고
특성화고교졸업자	· 본 모집요강 14p 참고 * "모집단위별 동일계 기준학과"에 없는 모집단위는 특성화고교졸업자 지원자격으로 선발하지 않음

3. 전형방법

구분	학생부 성적				총점	
	교과성적		출결점수			
자기추천전형	900점(90%)		100점(10%)		1,000점(100%)	
	최고점	최저점	최고점	최저점	최고점	최저점
	900	0	100	0	1,000	0

* 수능최저학력기준 : 미적용

* 1학년 1학기부터 3학년 1학기까지 이수한 전체 국어·영어·수학 교과 과목의 이수단위 합이 **59 이상**인 경우 **가산점 50점** 부여 (성적산출식 반영교과와는 별개로 전체 과목에서 추출하며 진로선택과목도 포함함)

* 진로선택과목 가산점 부여

- 총 3과목 반영(국어(한문 포함), 영어(제2외국어 포함), 수학, 사회(한국사 포함), 과학 교과 중 선택)
- 기본점수 1점 부여 및 A 3점 / B 1.5점 / C 0.5점 부여

4. 제출서류

구 분		제 출 서 류
지원자 공통	2022. 2월 졸업자 ~ 2026. 2월 졸업예정자	· 학교생활기록부 전산자료를 온라인으로 제공 받아 일괄 선택 적용함. - 22. 2월 졸업 ~ 26. 2월 졸업(예정)자 출신고교에서 제공 * 학생부 전산자료 사용을 동의하는 자에 한하여 가능.
	2005. 2월 졸업자 ~ 2021. 2월 졸업자	- 05. 2월 졸업 ~ 21. 2월 졸업자는 '온라인 생성신청 시스템(apply.neis.go.kr)'을 통해 8.25.(월) ~ 9.5.(금) 기간내 대입전형자료 온라인 제공 직접 신청 따라서, 전산자료 사용을 동의하지 않는 자 및 학생부 온라인 제공을 하지 않는 해당 고교 지원자들은 학교생활기록부 1부를 서류 제출 기한 내에 대학교에 직접 제출 또는 우편 제출하여야 함.
	2004. 2월 이전 졸업자	· 학교생활기록부 1부 (A4규격으로 제출)
	검정고시 출신자	· 검정고시 합격증 1부 (고교졸업자격) · 검정고시 성적증명서 1부 * 온라인 제공 미동의자만 제출
	해외고교 졸업(예정)자	· 고교과정 졸업(예정)증명서 · 성적증명서 원본 1부 · 해당 국가 소재 영사관의 영사확인 또는 해당 국가 정부기관의 아포스티유 확인서 (국외 소재 학력 인정학교 포함)
자기추천자	· 자기추천서 1부(온라인 입력)	
다자녀가구의자녀	· 가족관계증명서 1부 (부 또는 모 기준으로 발급)	
공무원등의직계자녀	· 재직증명서 1부 · 가족관계증명서 1부	
직업군인자녀	· 재직증명서 1부 · 가족관계증명서 1부	
학생임원역임자	· 학교생활기록부 1부 (A4규격) 또는 임명장 사본 1부 (1부만 제출)	
다문화가정자녀	· 가족관계증명서 1부 · 부모혼인관계증명서 1부 · 부 또는 모의 국적확인서류 1부	
창업특기생	· 창업경진대회 관련 상장 또는 창업 관련 활동 증명할 수 있는 서류	
만학도	· 주민등록등본 1부	
국가보훈대상자	· 각 해당 증명원 1부 (국가보훈처 발행)	
기초생활수급자 및 차상위계층	· 본 모집요강 16p 참고	
특성화고교졸업자	· 본 모집요강 14p 참고	

* 원본 또는 각 발행기관의 원본대조필을 하여 제출하여야 함.

전형유형별 지원안내

학생부 교과 - 면접

1. 모집인원 : 630명 (모집요강 p. 6 ~ p. 7, "모집단위별 모집인원" 참조)

2. 지원자격

2026년 2월 이전고교 졸업예정자 및 고교 졸업자 또는 법령에 의하여 이와 동등 이상의 학력이 있다고 인정된 자.

* 검정고시 출신자 및 해외고교 졸업(예정)자 지원 가능

3. 전형방법

구 분	학생부 성적				면 접		총 점	
	교과성적		출결점수					
면 접 전 형	720(72%)		80(8%)		200점(20%)		1,000점(100%)	
	최고점	최저점	최고점	최저점	최고점	최저점	최고점	최저점
	720	0	80	0	200	0	1,000	0

* 수능최저학력기준 : 미적용

* 진로선택과목 가산점 부여

- 총 3과목 반영(국어(한문 포함), 영어(제2외국어 포함), 수학, 사회(한국사 포함), 과학 교과 중 선택)

- 기본점수 1점 부여 및 A 3점 / B 1.5점 / C 0.5점 부여

* 학생부교과 면접전형 예상문제는 본교 입학홈페이지 - 입학자료실 확인 가능

4. 제출서류

구 분	제 출 서 류
2022. 2월 졸업자 ~ 2026. 2월 졸업예정자	· 학교생활기록부 전산자료를 온라인으로 제공 받아 일괄 선택 적용함. - 22. 2월 졸업 ~ 26. 2월 졸업(예정)자 출신고교에서 제공 * 학생부 전산자료 사용을 동의하는 자에 한하여 가능.
2005. 2월 졸업자 ~ 2021. 2월 졸업자	- 05. 2월 졸업 ~ 21. 2월 졸업자는 '온라인 생성신청 시스템(apply.neis.go.kr)'을 통해 8.25.(월) ~ 9.5.(금) 기간내 대입전형자료 온라인 제공 직접 신청 따라서, 전산자료 사용을 동의하지 않는 자 및 학생부 온라인 제공을 하지 않는 해당 고교 지원자들은 학교생활기록부 1부를 서류 제출 기한 내에 대학교에 직접 제출 또는 우편 제출하여야 함.
2004. 2월 이전 졸업자	· 학교생활기록부 1부 (A4규격으로 제출)
검정고시 출신자	· 검정고시 합격증 1부 (고교졸업자격) · 검정고시 성적증명서 1부 * 온라인 제공 미동의자만 제출
해외고교 졸업(예정)자	· 고교과정 졸업(예정)증명서 · 성적증명서 원본 1부 · 해당 국가 소재 영사관의 영사확인 또는 해당 국가 정부기관의 아포스티유 확인서 (국의 소재 학력 인정학교 포함)

학생부 교과 - 농어촌학생(정원외)

1. 모집인원 : 55명 (모집요강 p. 6 ~ p. 7, "모집단위별 모집인원" 참조)

2. 지원자격

- 가. 농·어촌 소재(읍·면) 고교(검정고시 출신자 및 특수목적고 중 과학고, 외국어고, 예술고, 체육고, 국제고는 제외)에서 전 교육과정을 이수한 졸업(예정)자로서 초등학교 입학 시부터 고등학교 졸업 시까지 12년 재학기간 중 학생 본인이 농어촌 지역에 거주하는(한) 자.
- 나. 농·어촌 소재(읍·면) 고교(검정고시 출신자 및 특수목적고 중 과학고, 외국어고, 예술고, 체육고, 국제고는 제외)에서 전 교육과정을 이수한 졸업(예정)자로서 중학교 입학 시부터 고등학교 졸업 시까지 6년 재학기간 중 학생 본인 및 부모 모두가 농어촌 지역에 거주하는(한) 자.

3. 농·어촌 지역 소재 행정구역 적용 범위

- 가. 중·고등학교 입학 당시 행정구역이 읍·면이었으나 재학 중 또는 졸업 이후 시(市) 지역으로 개편해서 동으로 바뀐 경우 당해 동일 지역을 읍·면 지역으로 본다.
- 나. 2개 이상 학교에 재학한 경우는 해당 학교 모두가 읍·면 소재 중·고등학교여야 한다.(동일 읍·면이 아니어도 가능)
- * 검정고시 출신자 및 해외고교졸업(예정)자 지원 불가

4. 전형방법

구 분	학생부 성적				총 점	
	교과성적		출결점수			
농 어 촌 학 생 전 형	900점(90%)		100점(10%)		1,000점(100%)	
	최고점	최저점	최고점	최저점	최고점	최저점
	900	0	100	0	1,000	0

- * 수능최저학력기준 : 미적용
- * 1학년 1학기부터 3학년 1학기까지 이수한 전체 국어·영어·수학 교과 과목의 이수단위 합이 **59 이상**인 경우 **가산점 50점** 부여 (성적산출식 반영교과와는 별개로 전체 과목에서 추출하며 진로선택과목도 포함함)
- * 진로선택과목 가산점 부여
 - 총 3과목 반영(국어(한문 포함), 영어(제2외국어 포함), 수학, 사회(한국사 포함), 과학 교과 중 선택)
 - 기본점수 1점 부여 및 A 3점 / B 1.5점 / C 0.5점 부여

5. 제출서류

구 분	제 출 서 류
지원자공통	· 중·고등학교 생활기록부 각 1부
지원자격 '가'에 해당하는 자	① 초등학교 생활기록부 1부 ② 학생 본인 주민등록초본 1부 * 거주 기록은 초등학교 1학년부서의 주소이전 이력 전체가 기재되어야 함. * 두 서류 모두 최근 1개월 이내 발급되어야 함.
지원자격 '나'에 해당하는 자	① 가족관계증명서 또는 주민등록등본 1부 (부, 모, 지원자 모두가 기재) ② 학생 본인, 아버지, 어머니 주민등록초본 각 1부, 총 3부 * 거주 기록은 중학교 1학년부서의 주소이전 이력 전체가 기재되어야 함. * 두 서류 모두 최근 1개월 이내 발급되어야 함.
2022. 2월 졸업자 ~ 2026. 2월 졸업예정자	· 학교생활기록부 전산자료를 온라인으로 제공 받아 일괄 선택 적용함. - 22. 2월 졸업 ~ 26. 2월 졸업(예정)자 출신고교에서 제공 * 학생부 전산자료 사용을 동의하는 자에 한하여 가능.
2005. 2월 졸업자 ~ 2021. 2월 졸업자	- 05. 2월 졸업 ~ 21. 2월 졸업자는 '온라인 생성신청 시스템(apply.neis.go.kr)'을 통해 8.25.(월) ~ 9.5.(금) 기간내 대입전형자료 온라인 제공 직접 신청 따라서, 전산자료 사용을 동의하지 않는 자 및 학생부 온라인 제공을 하지 않는 해당 고교 지원자들은 학교생활기록부 1부를 서류 제출 기한 내에 대학교에 직접 제출 또는 우편 제출하여야 함.
2004. 2월 이전 졸업자	· 학교생활기록부 1부 (A4규격으로 제출)

- 지원자격기준 * 부모 이혼시 : 친권자의 혼인관계증명서(상세) 및 지원자 본인의 기본증명서
* 부모 사망시 : 사망하신 분의 주민등록 말소자 초본 1부 (주소 변동 내역 기록)
* 입양한 양자나 친권과 양육권이 상이할 경우 : 양육권 판결문, 친권상실신고 판결문

* 지원자격 적합 여부 판단을 위해 추가 서류 제출을 요구할 수 있음.

전형유형별 지원안내

학생부 교과 – 특성화고교졸업자(정원외)

1. 모집인원 : 29명 (모집요강 p. 6 ~ p. 7, “모집단위별 모집인원” 참조)

2. 지원자격

- 가. 특성화 고교 및 일반계 고교의 전문과정 졸업(예정)자로서 본 대학교가 정한 동일계 기준학과에 해당하는 자.
- 나. 특성화 고교 졸업(예정)자로서 본교의 모집단위와 관련된 전문교과를 30단위 이상 이수한 자.
- * 특성화 고교 범위 : 특성화고 및 특성화고와 같은 교육과정을 운영하는 학과가 있는 일반고(종합고) 포함(마이스터고 제외).
- * 검정고시 출신자 및 일반고 위탁과정 대상자 지원 불가.

3. 전형방법

구 분	학생부 성적				총 점	
	교과성적		출결점수			
특성화고교졸업자 전형	900점(90%)		100점(10%)		1,000점(100%)	
	최고점	최저점	최고점	최저점	최고점	최저점
	900	0	100	0	1,000	0

* 수능최저학력기준 : 미적용

* 진로선택과목 가산점 부여

- 총 3과목 반영(국어(한문 포함), 영어(제2외국어 포함), 수학, 사회(한국사 포함), 과학 교과 중 선택)
- 기본점수 1점 부여 및 A 3점 / B 1.5점 / C 0.5점 부여

4. 제출서류

구 분	제 출 서 류
2022. 2월 졸업자 ~ 2026. 2월 졸업예정자	<ul style="list-style-type: none"> · 학교생활기록부 전산자료를 온라인으로 제공 받아 일괄 선택 적용함. - 22. 2월 졸업 ~ 26. 2월 졸업(예정)자 출신고교에서 제공 * 학생부 전산자료 사용을 동의하는 자에 한하여 가능.
2005. 2월 졸업자 ~ 2021. 2월 졸업자	<ul style="list-style-type: none"> - 05. 2월 졸업 ~ 21. 2월 졸업자는 '온라인 생성신청 시스템(apply.neis.go.kr)'을 통해 8.25.(월) ~ 9.5.(금) 기간내 대입전형자료 온라인 제공 직접 신청 따라서, 전산자료 사용을 동의하지 않는 자 및 학생부 온라인 제공을 하지 않는 해당 고교 지원자들은 학교생활기록부 1부를 서류 제출 기한 내에 대학교에 직접 제출 또는 우편 제출하여야 함.
2004. 2월 이전 졸업자	<ul style="list-style-type: none"> · 학교생활기록부 1부 (A4규격으로 제출)

모집단위별 주요 동일계 기준학과

모집단위	교과(군)	기준학과
시경영학과 철도경영학과	경영·금융	경영·사무과, 재무·회계과, 유통과, 금융과, 판매과
철도전기시스템전공 철도소프트웨어전공	기계	기계과, 냉동공조과, 자동차과, 조선과, 항공과
	전기·전자	전기와, 전자과
	정보·통신	방송·통신과, 정보컴퓨터과
	선박 운항	기관과
철도건설시스템전공 건축공학전공	건설	토목과, 건축시공과, 조경과
	환경·안전	환경보건과, 산업안전과
	농림·수산 해양	농업토목과
철도차량시스템학과	기계	기계과, 냉동공조과, 자동차과, 조선과, 항공과
	전기·전자	전기와, 전자과
	환경·안전	환경보건과, 산업안전과
	농림·수산 해양	농업기계과
	선박 운항	항해과, 기관과
AI·빅데이터학과 컴퓨터공학전공 컴퓨터·소프트웨어전공	경영·금융	경영·사무과, 재무·회계과, 유통과, 금융과, 판매과
	기계	기계과, 냉동공조과, 자동차과, 조선과, 항공과
	전기·전자	전기와, 전자과
	정보·통신	방송·통신과, 정보컴퓨터과
	농림·수산 해양	농업기계과
	선박 운항	기관과
게임소프트웨어전공 게임그래픽전공 미디어디자인·영상전공	경영·금융	경영·사무과, 재무·회계과, 유통과, 금융과, 판매과
	디자인·문화 콘텐츠	디자인과, 문화콘텐츠과
	섬유·의류	섬유과, 의류과
	전기·전자	전기와, 전자과
	정보·통신	방송·통신과, 정보컴퓨터과
	인쇄·출판·공예	인쇄·출판과, 공예과
외식조리전공 한식·조리과학전공 외식·조리경영전공 제과제빵·조리전공 외식조리영양학과	미용·관광·레저	관광·레저과
	음식 조리	조리·식음료과
	식품 가공	식품가공과
	농림·수산 해양	농업과, 산림자원과, 동물자원과, 해양생선과, 수산양식과
호텔관광경영학과	경영·금융	경영·사무과, 재무·회계과, 유통과, 금융과, 판매과
	미용·관광·레저	관광·레저과
	음식 조리	조리·식음료과
	식품 가공	식품가공과
	농림·수산 해양	해양레저과
뷰티디자인경영학과	경영·금융	경영·사무과, 재무·회계과, 유통과, 금융과, 판매과
	디자인·문화 콘텐츠	디자인과, 문화콘텐츠과
	미용·관광·레저	미용과, 관광·레저과
	화학공업	화학공업과
	섬유·의류	섬유과, 의류과
토탈팻케어학과	농림·수산 해양	농업과, 산림자원과, 동물자원과, 해양생선과, 수산양식과
	미용·관광·레저	미용과

* 자유전공학부는 상기 기준학과 중 하나만 해당되어도 지원 가능합니다.

* 철도자율전공학부는 상기 기준학과 철도경영학과, 철도전기시스템전공, 철도소프트웨어전공, 철도건설시스템전공, 철도차량시스템학과 중 하나만 해당되어도 지원 가능합니다.

* 외식조리자율전공학부는 상기 기준학과 외식조리전공, 한식·조리과학전공, 외식·조리경영전공, 제과제빵·조리전공, 외식조리영양학과 중 하나만 해당되어도 지원 가능합니다.

* 각 특성화고교 학과명(소분류)이 교육과정의 기준학과(중분류)와 상이할 수 있으므로, 자세한 사항은 본교 입학종합서비스 입학자료실을 참고하시기 바랍니다.

* 동일계열 기준학과가 모집요강에 명시되어 있지 않아도 특성화고교에서 해당 모집단위와 관련된 전문교과(모집단위별 동일계열에 해당하는 전문교과)를 30단위 이상 이수한 경우 지원 가능합니다.

전형유형별 지원안내

학생부 교과 - 기초생활수급자 및 차상위계층(정원외)

1. 모집인원 : 25명 (모집요강 p. 6 ~ p. 7, "모집단위별 모집인원" 참조)

2. 지원자격

- 2026년 2월 이전 고교졸업예정자 및 고교졸업자 또는 이와 동등 이상의 학력이 인정된 자로서 아래 조건 중 하나를 충족하는 자
 가. 「국민기초생활보장법」 제2조 제1호에 따른 수급권자 및 제2호 수급자
 나. 「국민기초생활보장법」 제2조 제10호에 따른 차상위 계층
 다. 「한부모가족지원법」 제5조 및 제5조의2에 따른 지원대상자
 * 검정고시 출신자 및 해외고교 졸업(예정)자 지원 가능

3. 전형방법

구 분	학생부 성적				총 점	
	교과성적		출결점수			
기초생활 수급자 및 차상위 계층 전형	900점(90%)		100점(10%)		1,000점(100%)	
	최고점	최저점	최고점	최저점	최고점	최저점
	900	0	100	0	1,000	0

* 수능최저학력기준 : 미적용

* 1학년 1학기부터 3학년 1학기까지 이수한 전체 국어·영어·수학 교과 과목의 이수단위 합이 **59 이상**인 경우 **가산점 50점** 부여 (성적산출식 반영교과와는 별개로 전체 과목에서 추출하며 진로선택과목도 포함함)

* 진로선택과목 가산점 부여

- 총 3과목 반영(국어(한문 포함), 영어(제2외국어 포함), 수학, 사회(한국사 포함), 과학 교과 중 선택)
- 기본점수 1점 부여 및 A 3점 / B 1.5점 / C 0.5점 부여

4. 제출서류

구 분	제 출 서 류	비 고	
지원자 공통	2022. 2월 졸업자 ~ 2026. 2월 졸업예정자	· 학교생활기록부 전산자료를 온라인으로 제공 받아 일괄 선택 적용함. - 22. 2월 졸업 ~ 26. 2월 졸업(예정)자 출신고교에서 제공 * 학생부 전산자료 사용을 동의하는 자에 한하여 가능.	
	2005. 2월 졸업자 ~ 2021. 2월 졸업자	- 05. 2월 졸업 ~ 21. 2월 졸업자는 '온라인 생성신청시스템(apply.neis.go.kr)'을 통해 8.25.(월) ~ 9.5.(금) 기간내 대입전형자료 온라인 제공 직접 신청 따라서, 전산자료 사용을 동의하지 않는 자 및 학생부 온라인 제공을 하지 않는 해당 고교 지원자들은 학교생활기록부 1부를 서류 제출 기한 내에 대학교에 직접 제출 또는 우편 제출하여야 함.	
	2004. 2월 이전 졸업자	· 학교생활기록부 1부 (A4규격으로 제출)	
	검정고시 출신자	· 검정고시 합격증 1부 (고교졸업자격) · 검정고시 성적증명서 1부 * 온라인 제공 미동의자만 제출	
기초생활수급권자 및 자녀	· 국민기초생활보장 수급권자 증명서 1부 · 가족관계증명서 1부 (부모 기준 발급/수급권자가 본인일 경우 제출 필요 없음)	* 관할 읍·면·동 주민자치센터 발행 (원서접수 시작일 이후 발급된 서류)	
차상위계층 (복지급여 수급자) 본인 및 자녀	해당 되는 서류 제출	· 자활근로자 확인서 1부 · 장애수당 대상자 확인서 1부 · 한부모 가족 확인서 1부 · 장애인연금 대상자 확인서 1부	* 관할 지자체(사·군·구) 발행분 (원서접수 시작일 이후 발급된 서류) - 자활급여, 장애수당, 한부모가정 지원사업 대상자 - 자녀일 경우 가족관계증명서 1부
		· 차상위 본인부담금경감대상자 증명서 1부	* 국민건강보험공단 발행분 (원서접수일 이후 발급된 서류)
		· 우선돌봄 차상위 확인서 1부	* 관할 읍·면·동 주민자치센터 발행 (원서접수일 이후 발급된 서류)

* 지원자격 입증서류 발급 시 대상자가 지원자 중심으로 발급 신청을 해야 함.

* 입증서류에 지원자격과 관련된 책정 기간이 명시된 경우, 책정 기간이 2025. 9. 8.(월) 이전으로 되어 있으면 지원자격 미달로 사정 제외 처리됨.

학생부 교과 - 재직자(정원외)

1. 모집인원: 70명 (모집요강 p. 6 ~ p. 7, "모집단위별 모집인원" 참조)

2. 지원자격: 다음의 어느 하나에 해당하는 사람으로서 산업체 근무 경력이 3년 이상인 재직자
(법 제2조제1호·제2호·제4호 및 제6호에 따른 학교에 입학하는 경우에 한정)

- 1) 「초·중등교육법 시행령」 제76조의3제1호에 따른 일반고등학교에 재학하는 동안 시·도 교육감이 「직업교육훈련촉진법」에 따른 직업교육훈련기관 중 직업교육훈련위탁기관으로 선정한 기관에서 1년 이상의 직업교육훈련 과정을 이수하고 해당 일반고등학교를 졸업한 사람
- 2) 「초·중등교육법 시행령」 제90조제1항제10호에 따른 산업수요 맞춤형 고등학교를 졸업한 사람
- 3) 특성화고등학교 등을 졸업한 사람
- 4) 「평생교육법」 제31조제2항에 따른 학력인정 평생교육시설 중 특성화고등학교등에서 제공하는 것과 같은 교육과정을 운영하는 평생교육시설에서 해당 교육과정을 이수한 사람

* 검정고시 출신자 및 해외고교 졸업(예정)자 지원 가능

* 산업체 인정 기준

- 근로기준법 제11조에 의거 상시근로자 5인(사업주 포함) 이상 사업체
- 4대 보험 중 1개 이상 가입 사업체(창업·자영업자 포함)
- 국가·지방자치단체 및 공공단체
- 4대 보험 가입 대상사업체가 아닌 산업체 종사자(농업, 수산업 등)는 국가, 지방자치단체가 발급하는 공적증명서(농지원부 등) 확인을 통해 인정받은 자

3. 전형방법

구 분	학생부 성적				면접평가		총 점	
	교과성적		졸결점수					
면접 전형	720(72%)		80(8%)		200점(20%)		1,000점(100%)	
	최고점	최저점	최고점	최저점	최고점	최저점	최고점	최저점
	720	0	100	0	200	0	1,000	0

* 수능최저학력기준 : 미적용

* 진로선택과목 가산점 부여

- 총 3과목 반영(국어(한문 포함), 영어(제2외국어 포함), 수학, 사회(한국사 포함), 과학 교과 중 선택)
- 기본점수 1점 부여 및 A 3점 / B 1.5점 / C 0.5점 부여

4. 제출서류

구 분	제 출 서 류	비 고	
지원자 공통	2022. 2월 졸업자 ~ 2026. 2월 졸업예정자	· 학교생활기록부 전산자료를 온라인으로 제공 받아 일괄 선택 적용함. - 22. 2월 졸업 ~ 26. 2월 졸업(예정)자 출신고교에서 제공 * 학생부 전산자료 사용을 동의하는 자에 한하여 가능.	
	2005. 2월 졸업자 ~ 2021. 2월 졸업자	- 05. 2월 졸업 ~ 21. 2월 졸업자는 '온라인 생성신청시스템(apply.neis.go.kr)'을 통해 8.25.(월) ~ 9.5.(금) 기간내 대입전형자료 온라인 제공 직접 신청 따라서, 전산자료 사용을 동의하지 않는 자 및 학생부 온라인 제공을 하지 않는 해당 고교 지원자들은 학교생활기록부 1부를 서류 제출 기한 내에 대학교에 직접 제출 또는 우편 제출하여야 함.	
	2004. 2월 이전 졸업자	· 학교생활기록부 1부 (A4규격으로 제출)	
	근무 경력 확인서	· 국민연금가입증명서(가입자용) 1부 - 대체가능서류 · 일반산업체 경력자 : 건강보험자격득실확인서 · 공무원 : 공무원연금내역서 · 사립학교 교직원 : 사학연금법적용 확인서 · 직업군인 : 현역복무확인서(반드시 해당 서류에 입대일자 및 임관일자를 명시)	
	병적증명서 또는 주민등록 초본	[남자 지원자에 한함] · 병무청 발급 병적증명서 또는 입대·전역일이 명시된 주민등록 초본	

* 지원자격 입증서류 발급 시 대상자가 지원자 중심으로 발급 신청을 해야 함.

* 입증서류에 지원자격과 관련된 책정 기간이 명시된 경우, 책정 기간이 2025. 9. 8.(월) 이전으로 되어 있으면 지원자격 미달로 사정 제외 처리됨.

* 지원자의 제출서류만으로 사실 확인이 어려울 경우 추가로 관련 서류 제출을 요청할 수 있음.

전형유형별 지원안내

학생부 종합 - 서류형

1. 모집인원: 171명 (모집요강 p. 6 ~ p. 7, "모집단위별 모집인원" 참조)

2. 지원자격

가. 국내 고등학교 졸업(예정)자 및 법령에 의하여 이와 동등 이상의 학력 인정자로서 자기 교육 목표가 뚜렷하고 다양한 능력과 잠재력을 가지고 있는 자.

나. 국내 고교 졸업(예정)자 및 해외 고교 졸업(예정)자 또는 법령에 의하여 이와 동등 이상의 학력이 있다고 인정된 자.

* 검정고시 출신자도 지원 가능함.

3. 전형방법

구 분	서류 평가		면접평가	총 점	
면접 없음	700점(100%)		-	700점(100%)	
	최고점	최저점		최고점	최저점
	700	0		700	0

* 수능최저학력기준 : 미적용

* 학교생활기록부만 평가하며 자기소개서 제출 없음

4. 제출서류

구 분	제 출 서 류	
국내 고교 졸업(예정)자	2022. 2월 졸업자 ~ 2026. 2월 졸업예정자	· 학교생활기록부 전산자료를 온라인으로 제공 받아 일괄 선택 적용함. - 22. 2월 졸업 ~ 26. 2월 졸업(예정)자 출신고교에서 제공 * 학생부 전산자료 사용을 동의하는 자에 한하여 가능.
	2005. 2월 졸업자 ~ 2021. 2월 졸업자	- 05. 2월 졸업 ~ 21. 2월 졸업자는 '온라인 생성신청시스템(apply.neis.go.kr)'을 통해 8.25.(월) ~ 9.5.(금) 기간내 대입전형자료 온라인 제공 직접 신청 따라서, 전산자료 사용을 동의하지 않는 자 및 학생부 온라인 제공을 하지 않는 해당 고교 지원자들은 학교생활기록부 1부를 서류 제출 기한 내에 대학교에 직접 제출 또는 우편 제출하여야 함.
	2004. 2월 이전 졸업자	· 학교생활기록부 1부 (A4규격으로 제출)
해외고교 졸업(예정)자	· 고교과정 졸업(예정)증명서 · 성적증명서 원본 1부 · 해당 국가 소재 영사관의 영사확인 또는 해당 국가 정부기관의 아포스티유 확인서 (국의 소재 학력 인정학교 포함) · 학교생활기록부 대체서식(원서접수 사이트에서 다운로드)	
검정고시 출신자	· 검정고시 합격증 1부 (고교졸업자격) · 검정고시 성적증명서 1부 · 학교생활기록부 대체서식(원서접수 사이트에서 다운로드)	

* 모든 서류는 원본 제출을 원칙으로 하며 서류의 사본 제출을 희망하는 경우 우송대학교 입학처에 원본 제시 후 접수 담당자의 원본대조 확인을 받아야 함.

* 국내고교와 해외고교 모두 재학한 자는 위 두 서류를 모두 제출하여야 함.

* 영어 외의 외국어 서류는 반드시 한국어로 번역 공증하여 제출하여야 함.

* 서류 미비 및 기타 확인이 필요한 경우 추가로 요청할 수 있음.

학생부 종합 - 면접형

1. 모집인원: 155명 (모집요강 p. 6 ~ p. 7, "모집단위별 모집인원" 참조)

2. 지원자격

가. 국내 고등학교 졸업(예정)자 및 법령에 의하여 이와 동등 이상의 학력 인정자로서 자기 교육 목표가 뚜렷하고 다양한 능력과 잠재력을 가지고 있는 자.

나. 국내 고교 졸업(예정)자 및 해외 고교 졸업(예정)자 또는 법령에 의하여 이와 동등 이상의학력이 있다고 인정된 자.

* 검정고시 출신자도 지원 가능함.

3. 전형방법

가. 성적배점기준

구 분	선발 배수	서류 평가		면접평가		총 점	
1단계	5배수	700점(100%)		-		700점(100%)	
		최고점	최저점			최고점	최저점
		700	0			700	0
2단계	1배수	1단계 성적 700점(70%)		300점(30%)		1,000점(100%)	
		최고점	최저점	최고점	최저점	최고점	최저점
		700	0	300	0	1,000	

* 수능최저학력기준 : 미적용

나. 단계별 전형방법

평 가 방 법	
1단계	<서류 평가> - 학교생활기록부 - 각 모집단위별 모집인원의 5배수를 2단계 면접 평가 대상자로 선발함
↓	
2단계	<면접> - 자기 교육목표, 도전정신, 열정, 리더십 등 다양한 잠재력을 면접관 질문으로 평가 (33p 참고)
↓	
합격자 결 정	- 1단계 서류평가 성적 700점(70%) + 2단계 면접성적 300점(30%)을 종합하여 결정함

전형유형별 지원안내

4. 전형일정

구 분	기 간	비 고
원서접수	2025. 9. 8.(월) ~ 9. 12.(금)	· 원서 접수 홈페이지 · 제출서류 마감일 : 2025. 9. 19.(금) 15:00까지 마감시간까지 도착분에 한함.
1단계 서류 평가 합격자발표	2025. 10. 16.(목) 10:00	· 본 대학교 홈페이지
면접	2025. 10. 20.(월) ~ 10. 27.(월) 중 실시	· 학과(부)별 면접일자는 우수대 입학종합서비스 공지사항 참고
합격자발표	2025. 11. 7.(금) 10:00 이전	· 본 대학교 홈페이지

5. 제출서류

구 분	제 출 서 류	
국내 고교 졸업 (예정)자	2022. 2월 졸업자 ~ 2026. 2월 졸업예정자	· 학교생활기록부 전산자료를 온라인으로 제공 받아 일괄 선택 적용함. - 22. 2월 졸업 ~ 26. 2월 졸업(예정)자 출신고교에서 제공 * 학생부 전산자료 사용을 동의하는 자에 한하여 가능.
	2005. 2월 졸업자 ~ 2021. 2월 졸업자	- 05. 2월 졸업 ~ 21. 2월 졸업자는 '온라인 생성신청시스템(apply.neis.go.kr)' 을 통해 8.25.(월) ~ 9.5.(금) 기간내 대입전형자료 온라인 제공 직접 신청 따라서, 전산자료 사용을 동의하지 않는 자 및 학생부 온라인 제공을 하지 않는 해당 고교 지원자들은 학교생활기록부 1부를 서류 제출 기한 내에 대학교에 직접 제출 또는 우편 제출하여야 함.
	2004. 2월 이전 졸업자	· 학교생활기록부 1부 (A4규격으로 제출)
해외고교 졸업(예정)자	· 고교과정 졸업(예정)증명서 · 성적증명서 원본 1부 · 해당 국가 소재 영사관의 영사확인 또는 해당 국가 정부기관의 아포스티유 확인서 (국의 소재 학력 인정학교 포함) · 학교생활기록부 대체서식(원서접수 사이트에서 다운로드)	
검정고시 출신자	· 검정고시 합격증 1부 (고교졸업자격) · 검정고시 성적증명서 1부 · 학교생활기록부 대체서식(원서접수 사이트에서 다운로드)	

- * 모든 서류는 **원본 제출을 원칙**으로 하며 서류의 사본 제출을 희망하는 경우 우수대학교 입학처에 원본 제시 후 접수 담당자의 원본대조 확인을 받아야 함.
- * 국내고교와 해외고교 모두 재학한 자는 위 두 서류를 모두 제출하여야 함.
- * 영어 외의 외국어 서류는 반드시 한국어로 번역 공증하여 제출하여야 함.
- * 서류 미비 및 기타 확인이 필요한 경우 추가로 요청할 수 있음.

학생부 종합 - 지역인재 II

1. 모집인원: 2명 (모집요강 p. 6 ~ p. 7, "모집단위별 모집인원" 참조)

2. 지원자격: 충청권(대전.세종.충남.충북) 지역 소재 해당지역 고교에서 입학부터 졸업까지 재학한
2026년 2월 이전 고교졸업(예정)자로서 아래의 요건 중 하나를 충족한 자.

가. 「국민기초생활보장법」제2조 제1호에 따른 수급권자 및 제2호 수급자

나. 「국민기초생활보장법」제2조 제10호에 따른 차상위 계층

다. 「한부모가족지원법」제5조 및 제5조의2에 따른 지원대상자

* 검정고시 출신자 및 해외고교졸업(예정)자 지원 불가

3. 전형방법

가. 성적배점기준

구 분	선발 배수	서류 평가		면접평가		총 점	
1단계	5배수	700점(100%)		-		700점(100%)	
		최고점	최저점			최고점	최저점
		700	0			700	0
2단계	1배수	1단계 성적 700점(70%)		300점(30%)		1,000점(100%)	
		최고점	최저점	최고점	최저점	최고점	최저점
		700	0	300	0	1,000	

* 수능최저학력기준 : 미적용

나. 단계별 전형방법

평 가 방 법	
1단계	<서류 평가> - 학교생활기록부 - 각 모집단위별 모집인원의 5배수를 2단계 면접 평가 대상으로 선발함
↓	
2단계	<면접> - 자기 교육목표, 도전정신, 열정, 리더십 등 다양한 잠재력을 면접관 질문으로 평가 (33p 참고)
↓	
합격자 결 정	- 1단계 서류평가 성적 700점(70%) + 2단계 면접성적 300점(30%)을 종합하여 결정함

전형유형별 지원안내

4. 전형일정

구 분	기 간	비 고
원서접수	2025. 9. 8.(월) ~ 9. 12.(금)	· 원서 접수 홈페이지 · 제출서류 마감일 : 2025. 9. 19.(금) 15:00까지 마감시간까지 도착분에 한함.
1단계 서류 평가 합격자발표	2025. 10. 16.(목) 10:00	· 본 대학교 홈페이지
면접	2025. 10. 20.(월) ~ 10. 27.(월) 중 실시	· 학과(부)별 면접일자는 우수대 입학종합서비스 공지사항 참고
합격자발표	2025. 11. 7.(금) 10:00 이전	· 본 대학교 홈페이지

5. 제출서류

구 분	제 출 서 류		
국내 고교 졸업 (예정)자	2022. 2월 졸업자 ~ 2026. 2월 졸업예정자	· 학교생활기록부 전산자료를 온라인으로 제공 받아 일괄 선택 적용함. - 22. 2월 졸업 ~ 26. 2월 졸업(예정)자 출신고교에서 제공 * 학생부 전산자료 사용을 동의하는 자에 한하여 가능.	
	2005. 2월 졸업자 ~ 2021. 2월 졸업자	- 05. 2월 졸업 ~ 21. 2월 졸업자는 '온라인 생성신청시스템(apply.neis.go.kr)' 을 통해 8.25.(월) ~ 9.5.(금) 기간내 대입전형자료 온라인 제공 직접 신청 따라서, 전산자료 사용을 동의하지 않는 자 및 학생부 온라인 제공을 하지 않는 해당 고교 지원자들은 학교생활기록부 1부를 서류 제출 기한 내에 대학교에 직접 제출 또는 우편 제출하여야 함.	
	2004. 2월 이전 졸업자	· 학교생활기록부 1부 (A4규격으로 제출)	
기초생활 수급권자 및 자녀	해당 되는 서류 제출	· 국민기초생활보장 수급권자 증명서 1부 · 가족관계증명서 1부 (부·모 기준 발급/ 수급권자가 본인일 경우 제출 필요 없음)	* 관할 읍·면·동 주민자치센터 발행 (원서접수 시작일 이후 발급된 서류)
차상위계층 (복지급여 수급자) 본인 및 자녀		· 자활근로자 확인서 1부 · 장애수당 대상자 확인서 1부 · 한부모 가족 확인서 1부 · 장애인연금 대상자 확인서 1부	* 관할 지자체(시·군·구) 발행분 (원서접수 시작일 이후 발급된 서류) - 자활급여, 장애수당, 한부모가정 지원사업 대상자 - 자녀일 경우 가족관계증명서 1부
		· 차상위 본인부담금경감대상자 증명서 1부	* 국민건강보험공단 발행분 (원서접수일 이후 발급된 서류)
		· 우선돌봄 차상위 확인서 1부	* 관할 읍·면·동 주민자치센터 발행 (원서접수일 이후 발급된 서류)

* 모든 서류는 원본 제출을 원칙으로 하며 서류의 사본 제출을 희망하는 경우 우수대학교 입학처에 원본 제시 후 접수 담당자의 원본대조 확인을 받아야 함.

* 서류 미비 및 기타 확인이 필요한 경우 추가로 요청할 수 있음.

실기/실적 - 체육특기자, 미술우수자, 뷰티특기자

1. 모집인원: 14명 (모집요강 p. 6 ~ p. 7, "모집단위별 모집인원" 참조)

- 체육특기자 3명, 미술우수자 5명, 뷰티특기자 6명

2. 지원자격

전형	지원자격
체육특기자	· 2026년 2월 이전 국내고등학교 졸업(예정)자 및 해외고교졸업(예정)또는 법령에 의하여 이와 동등 이상의 학력 인정자로서 대한체육회 정회원 종목단체에서 주최하는 펜싱 관련 국제 또는 전국규모 대회에서 개인전 및 단체전 3위 이내에 입상한 자
뷰티특기자	· 2026년 2월 이전 국내고등학교 졸업(예정)자 및 해외고교졸업(예정)또는 법령에 의하여 이와 동등 이상의 학력 인정자로서 아래 중 하나에 해당하는 자. 1. 미용관련 전국 및 지방기능경기대회(고용노동부, 한국산업인력공단 주최) 입상자 2. 미용관련 전국 및 지방 규모 경진대회 입상자 3. 미용관련 국가자격증 또는 민간자격증 취득자
미술우수자	· 2026년 2월 이전 국내고등학교 졸업(예정)자 및 해외고교졸업(예정)또는 법령에 의하여 이와 동등 이상의 학력 인정자로서 포트폴리오(4점 이하의 작품 5점 이내)를 제출한 자.

* 검정고시 출신자 및 해외고교졸업(예정)자도 지원 가능함.

3. 전형방법

구 분	학생부 성적				면접		실적		총 점	
	교과성적		출결점수							
체육특기자, 미술우수자, 뷰티특기자	180(18%)		20(2%)		200점(20%)		600점(60%)		1,000점(100%)	
	최고점	최저점	최고점	최저점	최고점	최저점	최고점	최저점	최고점	최저점
	180	0	20	0	200	0	600	0	1,000	0

* 수능최저학력기준: 미적용

* 진로선택과목 가산점 부여

- 총 3과목 반영(국어(한문 포함), 영어(제2외국어 포함), 수학, 사회(한국사 포함), 과학 교과 중 선택)
- 기본점수 1점 부여 및 A 3점 / B 1.5점 / C 0.5점 부여

4. 전형일정

구 분	기 간	비 고
원서접수	2025. 9. 8.(월) ~ 9. 12.(금)	· 원서 접수 홈페이지 · 제출서류 마감일: 2025. 9. 19.(금) 15:00까지 마감시간까지 도착분에 한함.
면접	2025. 10. 17.(금) ~ 10. 18.(토) 중 택일	
합격자발표	2025. 11. 7.(금) 10:00 이전	· 본 대학교 홈페이지

전형유형별 지원안내

5. 제출서류

구 분		제 출 서 류	
체육특기자 전형 지원자		· 경기실적증명서 1부 (대한체육회 인터넷경기실적발급시스템을 통해 발급된 경기실적증명서)	
미술우수자 전형 지원자		· 포트폴리오 1부 (4절 이하의 작품 5점 이내) * 원서접수 홈페이지에 스캔본 필수 업로드 후, 면접 당일 원본 필수 지참	
뷰티특기자 전형 지원자		· 입상 실적 또는 자격증 취득 근거서류 1부	
공통	국내 고교 졸업 (예정)자	2022. 2월 졸업자 ~ 2026. 2월 졸업예정자	· 학교생활기록부 전산자료를 온라인으로 제공 받아 일괄 선택 적용함. - 22. 2월 졸업 ~ 26. 2월 졸업(예정)자 출신고교에서 제공 * 학생부 전산자료 사용을 동의하는 자에 한하여 가능.
		2005. 2월 졸업자 ~ 2021. 2월 졸업자	- 05. 2월 졸업 ~ 21. 2월 졸업자는 '온라인 생성신청시스템(apply.neis.go.kr)'을 통해 8.25.(월) ~ 9.5.(금) 기간내 대입전형자료 온라인 제공 직접 신청 따라서, 전산자료 사용을 동의하지 않는 자 및 학생부 온라인 제공을 하지 않는 해당 고교 지원자들은 학교생활기록부 1부를 서류 제출 기한 내에 대학교에 직접 제출 또는 우편 제출하여야 함.
		2004. 2월 이전 졸업자	· 학교생활기록부 1부 (A4규격으로 제출)
	해외고교 졸업(예정)자	· 고교과정 졸업(예정)증명서 · 성적증명서 원본 1부 · 해당 국가 소재 영사관의 영사확인 또는 해당 국가 정부기관의 아포스티유 확인서 (국외 소재 학력 인정학교 포함)	
검정고시 출신자		· 검정고시 합격증 1부 (고교졸업자격) · 검정고시 성적증명서 1부	

- * 모든 서류는 원본 제출을 원칙으로 하며 서류의 사본 제출을 희망하는 경우 우송대학교 입학처에 원본 제시 후 접수 담당자의 원본대조 확인을 받아야 함.
- * 국내고교와 해외고교 모두 재학한 자는 위 두 서류를 모두 제출하여야 함.
- * 영어 외의 외국어 서류는 반드시 한국어로 번역 공증하여 제출하여야 함.
- * 서류 미비 및 기타 확인이 필요한 경우 추가로 요청할 수 있음.

6. 실적 반영 방법

전형명	반영방법		
체육 특기자	· 대한체육회 정회원 종목단체에서 주최하는 펜싱 관련 국제 또는 전국규모 대회만 인정 · 최상위 실적 1개만 인정하며, 검정고시 출신자의 경우 2023.3.1. 이후의 입상실적만 반영		
	입상실적	배점	비고
	개인 1위	-	600
	개인 2위	단체 1위	500
	개인 3위	단체 2위	400
	-	단체 3위	300
미술 우수자	· 600점 만점으로 창의역량, 예술역량, 표현역량, 전공적합성을 평가함		
	평가항목(비율)	평가 기준	
	창의역량(30%)	창의성 및 독창성	· 활동실적보고서의 내용과 결과물이 참신하고 독창적인가?
	예술역량(30%)	예술성 및 심미성	· 결과물이 미적으로 뛰어나고 예술적인가?
	표현역량(20%)	표현의 적절성 및 완성도	· 결과물이 제작 의도나 주제에 맞게 잘 표현되어 있는가?
전공적합성(20%)	전공 역량 적합성	· 전공 능력 보유 정도 및 발전 가능성이 있는가?	
뷰티 특기자	· 고용노동부 주최 및 한국산업인력공단 주관 전국, 지방기능경기대회 입상실적만 반영 · 자격증은 미용과 관련된 국가자격증 및 민간자격증에 한해 인정		
	수상 기준		배점
	전국미용기능경기대회 3위 이내	국가자격증 2개 이상	600
	전국미용기능경기대회 입상 또는 지역미용기능경기대회 1위	국가자격증 1개 및 민간자격증 3개 이상	590
	지역미용기능경기대회 입상	국가자격증 1개 및 민간자격증 2개	580
	전국규모 미용 경진대회 1위	국가자격증 1개	570
	전국규모 미용 경진대회 3위 이내	민간자격증 5개 이상	560
	전국규모 미용 경진대회 입상	민간자격증 4개	550
	지역규모 미용 경진대회 1위	민간자격증 3개	540
	지역규모 미용 경진대회 3위 이내	민간자격증 2개	530
지역규모 미용 경진대회 입상	민간자격증 1개	520	

공통사항

공통사항

지원 방법

- 1 수시모집 대학에 있어서는 전형기간이 같아도 6개 전형 이내에서 복수지원이 가능. (4p 참조)
 - * 단, 산업대학·전문대학은 제한 없이 복수지원 가능.
- 2 본교 수시모집에서 전형 간 복수지원 가능.
 - * 단, 학생부교과 및 학생부종합전형의 하위 전형별 하나의 모집단위(학과)만 선택 가능.
- 3 수시모집에 합격한 자는 정시모집 및 추가모집에 지원할 수 없음.
- 4 수시모집에 합격한 자는 반드시 합격한 대학 중 1개 대학만을 선택하여 등록하여야 함.
 - * 특히 수시모집 합격자(등록기간 전에 대학 자율로 발표한 충원합격자 포함)는 정시모집 및 추가 모집에 지원할 수 없으며, 이중등록 및 지원 위반 사항이 추후 발견될 경우 입학 후 학기 중이라도 입학을 취소함.
- 5 수시 및 정시모집 합격자가 충원 합격자 발표 기간 중 다른 대학의 충원 합격 통보를 받은 경우 합격자는 등록을 원하지 않는 대학에 대해 해당 대학 **등록 포기 의사를 즉시 전달**하여야 함.
- 6 합격취소 및 등록금 환불 신청은 본교 홈페이지에서 가능.

공통사항

전형 방법

1 전형의 일반 원칙

가. 각 전형의 모집단위별 종합성적순으로 선발한다.

나. 동점자 처리 기준

- 1) 학생부 교과(교과중심 전형 / 지역인재 전형 / 자기추천 전형 / 농어촌 전형 / 특성화고교졸업자 전형 / 기초생활 수급자 전형)
 - 1순위 : 필수 반영하는 6과목 중 ①국어 평균 등급 ②수학·영어 평균 등급 ③사회·과학 평균 등급순으로 해당 과목 평균 등급이 우위인 자
 - 2순위 : 1학년 1학기부터 3학년 1학기까지 이수한 전체 국어·영어·수학 교과 과목의 이수단위 합이 높은 자
 - 이후 동점자 발생 시 모집인원 유동제를 적용하여 전원 합격 처리한다(정원의 전형 제외).
- 2) 학생부 교과(면접 전형/ 재점자 전형), 실기/실적(체육특기자 / 미술우수자 / 뷰티특기자)
 - 1순위 : 면접평가점수가 높은 자
 - 2순위 : 필수 반영하는 3과목 중 ①국어 등급 ②수학·영어 등급 ③사회·과학 등급순으로 해당 과목 등급이 우위인 자
 - 이후 동점자 발생 시 모집인원 유동제를 적용하여 전원 합격 처리한다.
- 3) 학생부종합(서류형 전형)
 - 1순위 : 서류평가요소의 전공적합성 점수가 높은 자
 - 2순위 : 서류평가요소의 인성 점수가 높은 자
 - 3순위 : 서류평가요소의 학업역량 점수가 높은 자
- 4) 학생부종합(면접형 전형 / 지역인재 II)
 - 1단계 : 동점자 전원 합격처리
 - 2단계 : (1순위) 면접평가점수가 높은 자
(2순위) 서류평가점수가 높은 자
(3순위) 서류평가요소의 전공적합성 점수가 높은 자
(4순위) 서류평가요소의 인성 점수가 높은 자
(5순위) 서류평가요소의 학업역량 점수가 높은 자
 - * 이후 동점자 발생 시 모집인원 유동제를 적용하여 전원 합격 처리한다.

2 예비합격 후보자

각 모집단위의 모집전형별 모든 지원자를 종합 성적순으로 예비합격 후보자로 발표하고, 미등록 결원이 발생할 경우 성적 순위에 따라 충원한다.

3 선발 제한

가. 학업에 지장이 있다고 판단되는 자는 지원인원이 모집인원에 미달 또는 초과와 상관없이 선발하지 않을 수 있다.
나. 면접고사 결시자는 선발에서 제외한다.

① 요소별 반영비율

가. 교과중심 / 지역인재 / 자기추천 / 농어촌학생 / 특성화고교졸업자 / 기초생활수급자 및 차상위 계층

학 생 부		계	교과성적 반영구분	
교과 성적	출석 성적		전 학년	반영 교과목 수
90% (900점)	10% (100점)	100% (1,000점)	100%	12과목

나. 면접 / 재직자(정원외)

학 생 부		계	교과성적 반영구분	
교과 성적	출석 성적		전 학년	반영 교과목 수
90% (720점)	10% (80점)	100% (800점)	100%	6과목

다. (실기/실적위주) 체육특기자 / 미술우수자 / 뷰티특기자

학 생 부		계	교과성적 반영구분	
교과 성적	출석 성적		전 학년	반영 교과목 수
90% (180점)	10% (20점)	100% (200점)	100%	6과목

② 교과성적 반영 방법

가. 일반학생 반영 방법

- 2004년 2월 이전 졸업자의 경우 본인이 유리한 교과목을 선택하고 학교생활기록부를 제출하여 본 대학교에서 이를 확인하여 성적을 산출한다.
- 2005년 2월 졸업자부터 2021년 2월 졸업자는 '온라인 생생신청 시스템(apply.neis.go.kr)'을 통해 8.25.(월) ~ 9.5.(금) 기간내 대입전형자료 온라인 제공 직접 신청한 지원자에 한하여 학교생활기록부 전산자료를 온라인으로 제공받아 일괄 선택 적용한다. (전산자료 사용을 동의하지 않는 자 및 학생부 온라인 제공을 하지 않는 해당 고교 지원자들은 본인이 유리한 교과목을 선택하고 학교생활기록부를 제출하여 본 대학교에서 이를 확인하여 성적을 산출한다.)
- 2022년 2월 졸업자부터 2026년 2월 졸업 예정자의 경우 학교생활기록부 전산자료를 온라인으로 제공받아 일괄 선택 적용한다.

① 교과중심 / 지역인재 / 자기추천 / 농어촌학생 / 특성화고교졸업자 / 기초생활수급자 및 차상위 계층 : 총 12과목

학 년 별 반영 과 목	반영 교 과		
전학년에서 12과목 반영	국어교과 2 과목 (한문 포함)	수학/영어교과 2 과목 (제2외국어 포함)	사회/과학교과 2 과목 (한국사 포함)
	나머지 우수한 6 과목은 국·영·수·사·과 중 자유롭게 반영		

* 1학년 1학기부터 3학년 1학기까지 이수한 전체 국어·영어·수학 교과 과목의 이수단위 합이 **59 이상**인 경우 **가산점 50점** 부여
(성적산출식 반영교과와는 별개로 전체 과목에서 추출하며 진로선택과목도 포함함)

* **특성화고교졸업자 전형**은 이수단위 가산점 운영하지 않음

* 진로선택과목 가산점 부여

- 총 3과목 반영(국어(한문 포함), 영어(제2외국어 포함), 수학, 사회(한국사 포함), 과학 교과 중 선택)
- 기본점수 1점 부여 및 A 3점 / B 1.5점 / C 0.5점 부여

② 면접 / 재직자(정원외) / 체육특기자 / 미술우수자 / 뷰티특기자 - 총 6과목

학년 별 반영 과목	반영 교과		
전학년에서 6과목 반영	국어교과 1 과목 (한문 포함)	수학/영어교과 1 과목 (제2외국어 포함)	사회/과학교과 1 과목 (한국사 포함)
	나머지 우수한 3 과목은 국·외·수·사·과 중 자유롭게 반영		

* 진로선택과목 가산점 부여

- 총 3과목 반영(국어(한문 포함), 영어(제2외국어 포함), 수학, 사회(한국사 포함), 과학 교과 중 선택)
- 기본점수 1점 부여 및 A 3점 / B 1.5점 / C 0.5점 부여

* 공통 유의사항

- 교과목별 반영은 학기 구분 없이 가장 우수한 1개 학기 성적만을 등급으로 반영한다.
- 3학년 1학기까지의 성적을 반영하며, 반영 교과가 부족한 경우 부족한 과목은 9등급으로 처리한다.

나. 학생부가 없는 자 반영 방법

- 1) 검정고시자 : "검정고시자 교과성적 득점표"(30p)에 근거하여 환산 및 반영한다.
- 2) 해외고교 졸업(예정)자 : "해외고교 졸업(예정)자 교과성적 변환표"(31p)에 근거하여 환산 및 반영한다.

③ 가산점 부여

가) 진로선택과목 가산점

- 총 3과목 반영(국어(한문 포함), 영어(제2외국어 포함), 수학, 사회(한국사 포함), 과학 교과 중 선택)
- 기본점수 1점 부여 및 A 3점 / B 1.5점 / C 0.5점 부여

나) 이수단위 가산점

- 학생부교과 교과중심/지역인재/자기추천/농어촌학생/기초생활수급자및차상위계층에 한하여 1학년 1학기부터 3학년 1학기까지 이수한 전체 국어·영어·수학 과목의 이수단위 합이 **59 이상**인 경우 환산 점수 총점에 **가산점 50점**을 부여함
(가산점 반영교과는 성적산출식 반영교과와는 별개로 전체 과목에서 추출하며, 진로선택과목도 반영)
- 이수단위 합을 산출할 수 없는 경우 가산점을 부여하지 않음

④ 지원학생 학교폭력조치사항 반영방법

가) 학생부종합

- 1단계(서류평가)에서 학교생활기록부에 학교폭력 관련 기재사항이 있을 경우 정성평가로 반영하며, 2단계 면접평가가 있는 경우 학교폭력조치사항에 대해 정성평가로 반영함

나) 학생부 교과, 실기/실적

- 가해학생 조치사항 제4~7호 : 전형 총점에서 10점 감점
- 가해학생 조치사항 제8~9호 : 전형 총점에서 20점 감점

<표> 생활기록부 예시

학년	교과	과목	1 학기			2 학기			반영여부	
			등급	단위수	재적수	등급	단위수	재적수	㉠	㉡
1	국어	국어	2	4	258				<input checked="" type="checkbox"/>	
	국어	국어				3	4	252	<input checked="" type="checkbox"/>	
	수학	수학	3	4	258					
	수학	수학				6	4	252		
	영어	영어	6	4	258					
	영어	영어				6	4	252		
	사회	통합사회	1	4	258				<input checked="" type="checkbox"/>	<input checked="" type="checkbox"/>
	사회	통합사회				2	4	252	<input checked="" type="checkbox"/>	<input checked="" type="checkbox"/>
	과학	통합과학	6	4	258					
	과학	통합과학				7	3	252		
2	국어	언어와 매체				6	4	245		
	국어	문학	7	4	244					
	한문	한문 I	1	2	250				<input checked="" type="checkbox"/>	<input checked="" type="checkbox"/>
	한문	심화국어	B	2	145					
	수학	수학 I	4	4	244					
	수학	수학 II				8	4	245		
	수학	확률과 통계				7	4	245		
	영어	영어 I	2	3	244				<input checked="" type="checkbox"/>	
	영어	영어 II				4	4	245		
	사회	경제	3	4	55				<input checked="" type="checkbox"/>	
	사회	윤리와 사상	2	4	120				<input checked="" type="checkbox"/>	
	사회	한국지리				2	4	55	<input checked="" type="checkbox"/>	<input checked="" type="checkbox"/>
	사회	여행지리	A	1	40				<input checked="" type="checkbox"/>	<input checked="" type="checkbox"/>
	과학	생명과학 I	9	4	80					
과학	생명과학 II	A	4	80				<input checked="" type="checkbox"/>	<input checked="" type="checkbox"/>	
3	국어	독서	5	3	243					
	국어	화법과 작문	5	3	243					
	영어	영어 독해와 작문	5	3	241					
	영어	영어회화	8	4	130					
	제2 외국어	일본어 I	1	3	220				<input checked="" type="checkbox"/>	<input checked="" type="checkbox"/>
	제2 외국어	일본어 II	A	1	20				<input checked="" type="checkbox"/>	<input checked="" type="checkbox"/>
	사회	사회·문화	2	3	103				<input checked="" type="checkbox"/>	
	사회	생활과 윤리	1	3	103				<input checked="" type="checkbox"/>	<input checked="" type="checkbox"/>

※ : 필수 반영 과목 / : 선택 반영 과목 / : 진로 선택 과목

※ 반영과목 확인 방법

- 교과중심 / 지역인재 / 자기추천 / 농어촌학생 / 특성화고교졸업자 / 기초생활수급자 및 차상위 계층 : 반영여부 ㉠ 확인
- (학생부교과)면접, (실기/실적위주)체육특기자, 미술우수자, 뷰티특기자 : 반영여부 ㉡ 확인

※ 학기 구분 없이 가장 우수한 1개 학기 성적만을 반영함

※ 위 생활기록부는 단순 예시이며 실제 과목 반영 시 프로그램이 자동 전산처리함

1. 교과중심 / 지역인재 / 자기추천 / 농어촌학생 / 특성화고교졸업자 / 기초생활수급자 및 차상위 계층

가. 반영 과목

- 필수 : 국어 2과목(1-1 국어, 2-1 한문 I), 수학/영어 2과목(2-1 영어 I, 3-1 일본어 I), 사회/과학 2과목(1-1 통합사회, 3-1 생활과 윤리)
- 선택 : 국어 1과목(1-2 국어), 사회/과학 5과목(1-2 통합사회, 2-1 경제, 2-1 윤리와 사상, 2-2 한국지리, 3-1 사회문화)

나. 가산점

- 1) 진로선택과목 가산점 : 3과목 A = 10점
- 2) 이수단위 가산점 : 1학년 1학기부터 3학년 1학기까지 이수한 전체 국·영·수 과목의 이수단위 합 : 66 = 가산점 50점 반영
- 단, **특성화고교졸업자 전형은 이수단위 가산점 운영하지 않음**

다. 산출 방법

		(전 학년)				(가산점)	
교과성적 만점	-	(전 학년 우수교과 12과목 평균 등급 - 1)				X	20 - 60 + 가산점
900	-	(1.83 - 1)				X	20 - 60 + 가산점
900	-	0.83 X 20 - 60 + 가산점(50+10)					
900	-	16.6	-	60	+	60 =	교과성적 883.4 점

* 이수단위나 진로선택과목이 없는 경우 가산점을 부여받을 수 없음(검정고시, 해외고교 졸업자 등)

2. 면접 / 재직자(정원외)

가. 반영 과목

- 필수 : 국어 1과목(2-1 한문 I), 수학/영어 1과목(3-1 일본어 I), 사회/과학 1과목(1-1 통합사회)
- 선택 : 사회/과학 3과목(1-2 통합사회, 2-2 한국지리, 3-1 생활과 윤리)

나. 가산점

- 진로선택과목 가산점 : 3과목 A = 10점

다. 산출 방법

		(전 학년)				(가산점)	
교과성적 만점	-	(6과목 평균등급 - 1)				X	20 - 10 + 가산점
720	-	(1.33 - 1)				X	20 - 10 + 가산점
720	-	0.33				X	20 - 10 + 가산점
720	-	6.6			-	10 + 10 =	교과성적 713.4 점

* 진로선택과목이 없는 경우 가산점을 부여받을 수 없음(검정고시, 해외고교 졸업자 등)

3. (실기/실적위주)체육특기자 / 미술우수자 / 뷰티특기자

가. 반영 과목

- 필수 : 국어 1과목(2-1 한문 I), 수학/외국어 1과목(3-1 일본어 I), 사회/과학 1과목(1-1 통합사회)
- 선택 : 사회/과학 3과목(1-2 통합사회, 2-2 한국지리, 3-1 사회·문화)

나. 가산점

- 진로선택과목 가산점 : 3과목 A = 10점

다. 산출 방법

		(전 학년)					
교과성적 만점	-	(6과목 평균등급 - 1)				X	20 - 10 + 가산점
180	-	(1.33 - 1)				X	20 - 10 + 가산점
180	-	0.33				X	20 - 10 + 가산점
180	-	6.6			-	10 + 10 =	173.4

4. 기타 사항

가. 2008년 2월 이후 졸업자 및 졸업예정자

- 선택된 과목의 석차등급을 가지고 아래의 [표 1-1] 교과성적 산출식에 대입하여 교과성적 점수를 부여

나. 1999년 2월 ~ 2007년 2월 졸업자

- 선택된 과목의 석차 백분율을 아래의 [표 1-2] 석차등급환산표에 의거 석차 등급으로 환산한 다음
아래의 [표 1-1] 교과성적 산출식에 대입하여 교과성적 점수를 부여

다. 검정고시자

- 검정고시 전 과목을 반영하며, 전 과목 평균 점수를 반영함
- 전 과목 평균점수를 [표 1-3] 검정고시자 교과성적 득점표에 따라 환산점수 부여

라. 해외고교 졸업자

- [표 1-4] 해외고교 졸업(예정)자 교과성적 반영방법 및 변환표에 따름

[표 1-1] 교과성적 산출식

전형	산출식
교과중심 / 지역인재 / 자기추천 농어촌학생 / 기초생활수급자	교과성적 = 교과성적 만점(900) - (전학년 우수교과 12과목 평균등급 - 1) × 20 - 60 + 가산점
(학생부교과) 면접	교과성적 = 교과성적 만점(720) - (6과목 평균 등급 - 1) × 20 - 10 + 가산점
(실기/실적위주) 체육특기자 / 미술우수자 / 뷰티특기자	교과성적 = 교과성적 만점(180) - (6과목 평균 등급 - 1) × 20 - 10 + 가산점
특성화고교졸업자	교과성적 = 교과성적 만점(900) - (전학년 우수교과 12과목 평균등급 - 1) × 20 - 10 + 가산점

[표 1-2] 석차등급 환산표

석차 백분율	0.00 ~4.00	4.01 ~11.00	11.01 ~23.00	23.01 ~40.00	40.01 ~60.00	60.01 ~77.00	77.01 ~89.00	89.01 ~96.00	96.01 ~100.00
석차 등급	1	2	3	4	5	6	7	8	9

* 석차 백분율 계산 방법

$$\text{교과목 석차 백분율(\%)} = (\text{등위} / \text{재적 인원}) \times 100$$

[표 1-3] 검정고시자 교과성적 득점표

전과목 평균점수	교과성적 환산점수			전과목 평균점수	교과성적 환산점수		
	교과중심*	면접	체육특기자, 미술우수자, 뷰티특기자		교과중심*	면접	체육특기자, 미술우수자, 뷰티특기자
99.01 ~ 100	840	710	170	85.01 ~ 86	700	570	30
98.01 ~ 99	830	700	160	84.01 ~ 85	690	560	20
97.01 ~ 98	820	690	150	83.01 ~ 84	680	550	10
96.01 ~ 97	810	680	140	82.01 ~ 83			
95.01 ~ 96	800	670	130	81.01 ~ 82			
94.01 ~ 95	790	660	120	80.01 ~ 81			
93.01 ~ 94	780	650	110	80 이하			
92.01 ~ 93	770	640	100				
91.01 ~ 92	760	630	90				
90.01 ~ 91	750	620	80				
89.01 ~ 90	740	610	70	서류 미제출 및 미적격자 등	0	0	
88.01 ~ 89	730	600	60				
87.01 ~ 88	720	590	50				
86.01 ~ 87	710	580	40				

* '교과중심*' 환산점수는 자기추천, 기초생활수급자 및 차상위계층 전형도 해당되며, 이수단위 및 진로선택과목에 따른 가산점을 부여받을 수 없음

[표 1-4] 해외고교 졸업(예정)자 교과성적 반영방법 및 변환표

해외고교 졸업(예정)자 교과성적 반영 방법			
1. 학생부 반영 방법			
① 교과중심 / 자기추천 / 기초생활수급자 및 차상위 계층 - 총 12과목			
학년 별 반영 과목	반영 교과		
전학년에서 12과목 반영	수학교과 2 과목	영어교과 2 과목 (제2외국어 포함)	사회/과학교과 2 과목 (도덕, 윤리 포함)
나머지 우수한 6 과목은 영·수·사·과 중 자유롭게 반영			
② (학생부교과)면접 / (실기/실적위주)체육특기자, 미술우수자, 뷰티특기자 - 총 6과목			
학년 별 반영 과목	반영 교과		
전학년에서 6과목 반영	수학교과 1 과목	영어교과 1 과목 (제2외국어 포함)	사회/과학교과 1 과목 (도덕, 윤리 포함)
나머지 우수한 3 과목은 영·수·사·과 중 자유롭게 반영			
2. 교과 성적 산출방법			
① 교과과중심 / 자기추천 / 기초생활수급자 및 차상위 계층 : (Σ과목별 환산점수) / 12 * 9 - 60			
② (학생부교과)면접 : (Σ과목별 환산점수) / 6 * 7.2 - 10			
③ (실기/실적위주)체육특기자, 미술우수자, 뷰티특기자 : (Σ과목별 환산점수) / 6 * 1.8 - 10			

해외고교 졸업(예정)자 교과성적 변환표							
백분위	13등급 기준	12등급 기준	11등급 기준	8등급 기준	6등급 기준	5등급 기준	환산 점수
100~96	A+	A	A	4.0(7) Very Superior	A+	4.0 Excellent	100
95~91	A-/A	A-	A-	-	A	-	97
90~86	B/B+	B+/A-	B+	3.5(6) Superior	B	3.0 Good/Merit(M)	92
85~81	B-	B-/B	B-/B	3.0(5) High Average/ Above Average	-	-	89
80~76	C+	C/C+	C+	2.5(4) Average	C	2.0 Satisfactory(S) /Achieves(A)	85
75~71	C-/C	C-	C-/C	2.0(3) Low Average	-	-	82
70~66	D/D+	D+	D+	1.5(2) Conditional Pass	D	1.0 Needs Improvement/ Development	79
65~61	D-	D-/D	D	1.0(1) Poor	-	-	77
60~	F	F	F	0.0(N) Withdrawal/ Incomplete	E/F	0.0 Failure/ Unsatisfactory/ Beginning	75

※ 정규학기 성적만 반영(성적이 없는 과목 및 P/F 과목 성적 제외)
 ※ 성적이 없는 과목 또는 본교에서 제시된 성적 산출 유형과 다른 경우 해당 과목 최저점 처리
 ※ 백분위가 소수점인 경우 버림 처리함
 ※ 미인가 국내 소재 국제고등학교 지원 불가

공통사항

공통사항

출석성적 반영 방법

1. 학교생활기록부가 있는 자(일반학생)

구 분	출석 점수	비 고
교과중심 / 지역인재 / 자기추천 / 농어촌학생 / 특성화고교졸업자 / 기초생활수급자	100점	미인정결석 3회 초과 시 1일당 3점씩 감점
면접	80점	
체육특기자 / 미술우수자 / 뷰티특기자	20점	

- * 출석성적은 3학년까지의 출석 상황을 적용하며, 미인정 결석일만 계산한다.
- * 질병으로 인한 결석일 수와 지각, 조퇴는 결석일 수에 포함하지 않는다.

2. 학교생활기록부가 없는 자(검정고시자 및 해외고교 졸업자)

가. 검정고시자

전과목 평균점수	출석 점수			전과목 평균점수	출석 점수		전과목 평균점수	출석 점수	
	교과중심*	면접	실기/실적*		교과중심*	면접		교과중심*	면접
99.01 ~ 100	100	80	20	85.01 ~ 86	72	52	71.01 ~ 72	44	24
98.01 ~ 99	98	78	18	84.01 ~ 85	70	50	70.01 ~ 71	42	22
97.01 ~ 98	96	76	16	83.01 ~ 84	68	48	69.01 ~ 70	40	20
96.01 ~ 97	94	74	14	82.01 ~ 83	66	46	68.01 ~ 69	28	18
95.01 ~ 96	92	72	12	81.01 ~ 82	64	44	67.01 ~ 68	26	16
94.01 ~ 95	90	70	10	80.01 ~ 81	62	42	66.01 ~ 67	24	14
93.01 ~ 94	88	68	8	79.01 ~ 80	60	40	65.01 ~ 66	22	12
92.01 ~ 93	86	66	6	78.01 ~ 79	58	38	64.01 ~ 65	20	0
91.01 ~ 92	84	64	4	77.01 ~ 78	56	36	63.01 ~ 64	18	
90.01 ~ 91	82	62	2	76.01 ~ 77	54	34	62.01 ~ 63	16	
89.01 ~ 90	80	60	0	75.01 ~ 76	52	32	61.01 ~ 62	14	
88.01 ~ 89	78	58		74.01 ~ 75	50	30	60.01 ~ 61	12	
87.01 ~ 88	76	56		73.01 ~ 74	48	28	60	10	
86.01 ~ 87	74	54		72.01 ~ 73	46	26	60 미만	0	

- * '교과중심*' 출석점수는 자기추천, 기초생활수급자 및 차상위계층 전형도 해당됨.
- * '실기/실적*' 출석점수는 체육특기자, 미술우수자, 뷰티특기자 전형에 해당됨.

나. 해외고교 졸업자

교과중심*		면접		실기/실적*	
교과 환산점수	출석 점수	교과 환산점수	출석 점수	교과 환산점수	출석 점수
840.0 ~ 821.0	100	710.0 ~ 691.0	80	170.0 ~ 151.0	20
820.99 ~ 801.0	92	690.99 ~ 671.0	72	150.99 ~ 131.0	16
800.99 ~ 781.0	84	670.99 ~ 651.0	64	130.99 ~ 111.0	12
780.99 ~ 761.0	76	650.99 ~ 631.0	56	110.99 ~ 91.0	8
760.99 ~ 741.0	68	630.99 ~ 611.0	48	90.99 ~ 71.0	4
740.99 ~ 721.0	60	610.99 ~ 591.0	40	70.99 ~	0
720.99 ~ 701.0	52	590.99 ~ 571.0	32		
700.99 ~ 685.0	44	570.99 ~ 551.0	24		
684.99 ~	26	550.99 ~	16		
서류 미제출 및 미적격자 등	0	서류 미제출 및 미적격자 등	0	서류 미제출 및 미적격자 등	0

- * '교과중심*' 출석점수는 자기추천, 기초생활수급자 및 차상위계층 전형도 해당됨.
- * '실기/실적*' 출석점수는 체육특기자, 미술우수자, 뷰티특기자 전형에 해당됨.

공통사항

학생부종합전형 서류 평가기준

평가항목(비율)	평가 기준	
학업역량 (33)	학업성취도	· 교과 학업 성취도의 수준과 노력은 바람직한가?
	지적호기심과 탐구능력	· 글로벌 역량(외국어)의 수준과 노력은 바람직한가? · 교과 관련 지적 호기심과 탐구능력은 뛰어난가?
전공적합성 (40)	전공관련 활동경험	· 전공 관련 교과활동 참여 및 경험이 활발하였는가?
	적성과 소질	· 진로탐색을 위해 얼마나 노력하였는가? · 전공 관련 소질과 적성이 있는가?
인성 (27)	품성 및 사회성	· 학교생활에 충실하며 도덕적 품성을 갖추었는가?
		· 나눔과 배려의 활동경험이 풍부한가?
		· 다른 사람과 원만한 관계를 위한 리더십/팔로워십을 발휘한 경험이 있는가?

- * 평가 기준의 세부 사항은 학과별 자체 기준에 의하여 시행한다.
- * 서류평가에서 학교생활기록부에 학교폭력 관련 기재사항이 있을 경우 정성평가로 반영

면접고사 일정 및 평가기준

1. 면접고사 일정

구분	전형 유형	기간	비고
학생부교과	· 면접 · 재직자(정원외)	2025. 10. 17.(금) ~ 10. 18.(토) 중 본인이 원하는 면접일 하루를 선택	· 09:30~12:00 · 13:00~17:00
학생부종합	· 면접전형형 · 지역인재전형	2025. 10. 20.(월) ~ 10. 27.(월) 중 실시	· 학과(부)별 면접일자는 우송대 입학종합서비스 공지사항 참고
실기/실적	· 체육특기자 · 미술우수자 · 뷰티특기자	2025. 10. 17.(금) ~ 10. 18.(토) 중 본인이 원하는 면접일 하루를 선택	

2. 평가 방법

구분	방법
학생부교과	면접위원 2인이 개별 평가하며, 면접위원별로 평가한 점수를 합산하여 산정
실기/실적	면접위원 3인이 개별 평가하며, 면접위원별로 평가한 점수를 합산하여 산정
학생부종합	입학사정관을 포함한 다수의 면접위원이 개별 평가하며, 면접위원별로 평가한 점수를 합산하여 산정

3. 평가기준

구분	평가항목(비율)	평가 기준	
학생부 교과 · 실기/실적	인성 (20)	인성 및 품행	· 예의 바르며 창의적인가? · 올바른 인성과 진취적 의욕은 있는가?
		사회성	· 솔선수범하는 리더십을 가지고 있는가? · 서로 협력해 이루어가는 공동체 정신을 갖추고 있는가?
	전공적합성 (80)	지원학과에 대한 이해도	· 학과에 대한 지원 동기는 구체적인가? · 진학 후 학업계획 및 졸업 후의 계획은 상세한가?
		문제해결능력	· 문제에 대한 이해와 답변이 실질적인가? · 어떤 상황에서도 문제를 해결할 수 있는 의지와 능력을 가지고 있는가?
학생부 종합	학업역량 (20)	지적호기심과 탐구역량	· 수업을 이해할 수 있는 기초 학업 역량을 갖추고 있는가? · 글로벌 마인드 함양을 위해 노력하였는가? · 학과에 지원하기 위해 지속적으로 노력하였는가? · 창의적이고 다각적인 사고로 문제에 접근하는가?
		전공적합성 (40)	전공 이해 및 활동
	학업 및 진로 계획		· 대학 학업계획 및 졸업 후 진로계획이 수립되었는가? · 전공 관련 교과 및 비교과 활동이 전공선택과 진로 결정에 영향을 미쳤는가?
	인성 (40)	인성 및 품행	· 올바른 인성과 예의를 갖추고 있는가? · 책임감 있고 성실한 학교생활을 하였는가?
		사회성	· 서로 협력하여 문제를 해결하려는 공동체 의식이 있는가? · 타인의 입장에 대한 이해심과 배려심을 갖추고 있는가?

* 평가 기준의 세부 사항은 학과별 자체 기준에 의하여 시행한다.

* 학생부 종합 면접평가 시 학교생활기록부에 학교폭력 관련 기재사항이 있을 경우 정성평가로 반영

4. 면접고사 선발 제한

- 가. 학업에 지장이 있다고 판단되는 자는 지원인원이 모집인원에 미달 또는 초과와 상관 없이 선발하지 않을 수 있다.
- 나. 면접고사 결시자는 선발에서 제외한다.

입학원서 접수 및 전형료

1. 접수방법: 인터넷접수

가. 접수기간 및 서류제출 일정

구 분	수 시
접수처	인터넷 원서접수 대행업체 사이트
접수기간	2025. 9. 8.(월) ~ 9. 12.(금) 19:00까지
서류제출마감일	2025. 9. 19.(금) 15:00까지

* 기한 내 서류 미제출 시에는 입학 의사가 없는 것으로 간주하여 불합격 처리됨을 유의하시기 바랍니다.

나. 인터넷 원서 접수 시 유의 사항

- 입학원서 접수는 지정된 인터넷 원서접수 사이트에 접속하여 전형료 결제 후 수험번호가 부여되어야 완료됩니다.
- 원서접수 완료(전형료 결제 시점) 후에는 절대 지원사항을 변경하거나 취소할 수 없으며, 제출서류 및 납부한 전형료는 반환하지 않습니다.
- 시스템 접속의 과부하로 인한 미 접수의 문제가 발생할 수 있음을 예고하며, 이때 발생하는 불이익은 수험생 본인의 책임으로 합니다.

2. 전형료

가. 전형료 기준

전형유형	전형료	단계별전형 면접고사료	대행 수수료	합 계	비 고
· 교과중심전형 · 지역인재전형 · 자기추천전형 · 특성화고교졸업자전형	35,000원	-	5,000원	40,000원	
· 농어촌학생전형	25,000원	-	5,000원	30,000원	
· 면접전형 · 재직자전형	50,000원	-	5,000원	55,000원	
· 서류전형	45,000원	-	5,000원	50,000원	
· 면접전형	45,000원	15,000원	5,000원	65,000원	
· 체육특기자전형 · 미술우수자전형 · 뷰티특기자전형	70,000원	-	5,000원	75,000원	
· 기초생활수급자 및 차상위계층 · 지역인재 II 전형	-	-	5,000원	5,000원	

나. 전형료 환불 및 면제 사항

- 단계별 전형에서 1단계 탈락자는 면접고사료를 환불합니다.
- 면접 응시대상자가 단순 결시한 경우는 전형료를 반환하지 않습니다.
- 국가보훈대상자, 특수교육대상자, 기초생활수급자 및 차상위계층은 관련 증빙서류를 본 대학에서 정한 서류 제출 기간 내 [2025. 9. 8.(월) ~ 9. 19.(금)] 제출 시 전형료를 환불합니다.
- 천재지변, 질병 또는 사고(해당사항을 증명할 수 있는 경우만 해당)로 의료기관에 입원하여 입학전형에 응시하지 못한 경우에는 전형료를 반환합니다.
- 고등교육법 시행령에 따라 전체 전형료 수입에서 잔액이 발생할 경우 환불합니다.
- 전형료 환불은 수시 총원합격 등록 마감일 이내 계좌입금 합니다.

3. 인터넷 입학원서 접수절차

접수순서	내 용
㉠ 회원 가입	<ul style="list-style-type: none"> · 우송대학교 홈페이지(www.wsu.ac.kr)에 접속 · 원서접수 대행업체 배너클릭 접속 (회원가입 무료) · 표준 공통원서접수서비스 회원가입
㉡ 유의 사항	<ul style="list-style-type: none"> · 인터넷 원서접수 유의사항 숙지 후 원서 작성 · 회원 가입해야만 원서 작성 가능(* 반드시 지원자의 이름으로 회원가입)
㉢ 입학원서 작성	<ul style="list-style-type: none"> · 자신이 지원하는 학부(과) 선택 후 원서 작성 가능 · 안내에 따라 해당 항목 입력 · 오류사항 수정 : 접수 이전에 언제나 가능하나, 접수된 후에는 절대 불가함 · 원서 작성 완료 후 내용 확인
㉣ 전형료 결제	<ul style="list-style-type: none"> · 전형료 결제방법 <ul style="list-style-type: none"> - 계좌이체 - 무통장입금 - 신용카드 - 휴대폰 결제 · 전형료 및 수수료(5,000원)를 위 결제 방법으로 결제해야 완료됨 · 기타 인터넷 원서접수 대행업체가 지원하는 결제 방식 이용
㉤ 원서 접수 확인	<ul style="list-style-type: none"> · 원서접수는 반드시 결제를 해야 접수로 인정됨 · 접수 확인과 동시에 수험번호가 자동으로 부여됨 · 원서와 기타 제출 서류 확인 필수

합격자 발표 및 유의사항

1. 합격자 발표 및 등록 일정

구 분		일 정	비 고
합격자 발표		2025. 11. 7.(금) 10:00	· 홈페이지 안내
합격자 문서등록		2025. 12. 15.(월) ~ 12. 17.(수)	· 2025. 12. 17.(수) 16:00 마감
총원합격	발 표	2025. 12. 17.(수) ~ 12. 23.(화)	· 총원합격 발표 : 2025. 12. 23.(화) 18:00 까지
	등 록	2025. 12. 17.(수) ~ 12. 24.(수)	· 2025. 12. 24.(수) 16:00 마감
최종합격자등록		2026. 2. 3.(월) ~ 2. 5.(수)	· 본 대학교 지정 은행

2. 합격자 유의사항

- 가. 합격자 명단 및 제반 공지사항은 본 대학교 홈페이지에 공고하므로 본인이 직접 합격 여부 및 등록에 관한 절차 등을 확인하여야 합니다.
- 나. 합격자는 합격자 발표일에 본인이 직접 본 대학교 홈페이지에서 합격통지서, 등록금고지서, 합격자안내문 등을 출력하여 등록기간 내에 등록을 마쳐야 합니다.
- 다. 문서등록 및 최종 등록금 납부를 기간 내에 하지 않았을 경우에는 등록 의사가 없는 것으로 간주하여 등록 포기 처리되어 합격이 취소됩니다.
- 라. 수시모집 문서등록자는 최종 합격자 등록에 관한 절차 등을 본인이 직접 확인하여 등록하여야 합니다.
- 마. 수시모집 문서등록에 관한 자세한 사항은 본교 입학홈페이지 공지사항을 참고바랍니다.

3. 예비합격 후보자 유의사항

- 가. 최초 합격자의 문서 미등록으로 인한 결원은 예비합격 후보자 성적순으로 총원합니다.
- 나. 1차 총원합격자부터는 대학교에서 전화로 개별 통보하므로 해당 기간에는 총원합격에 관한 연락이 가능하도록 항상 수험생 본인 또는 보호자가 대기하여야 하며, 3회 이상 연락 불가 또는 등록 의사가 불분명할 경우 입학 의사가 없는 것으로 간주하여 불합격처리합니다.
- 다. 총원합격자가 지정된 등록기간 내에 등록을 하지 않으면 입학 의사가 없는 것으로 간주하여 불합격처리합니다.

4. 문서등록 안내

- 가. 우리 대학은 수험생의 편의를 위하여 예치금 등록기간에 예치금 납부 대신 문서등록을 운영합니다.
- 나. 문서등록은 수시합격자가 인터넷을 통해 문서로 본 대학교에 입학할 의사를 표현하는 절차이며 합격자 등록확인 예치금 납부와 동일한 효력을 가집니다.
- 다. 자세한 사항은 수시 문서등록 기간 중 본교 입학종합서비스 공지사항을 참고하시기 바랍니다.

지원자 유의사항 및 기타

1. 지원자 유의사항

가. 복수지원 금지사항

- 1) 수시모집 대학(산업대학, 교육대학, 전문대학 포함)의 합격자(최초 합격자 및 총원 합격자 포함)는 등록 여부와 상관없이 "정시모집 및 추가모집"에 지원할 수 없습니다.
- 2) 대학(교육대학 포함, 산업대학, 전문대학 제외)은 수시모집의 모든 전형에서 6개 전형을 초과하여 지원한 자에 대해서는 지원자격을 부여하지 않기 때문에 수험생은 수시모집에서 6개를 초과한 전형에 지원할 수 없습니다. 따라서 지원자가 6개 전형을 초과하여 지원할 경우 초과 접수한 전형은 모두 취소 처리됩니다.
- 3) 전문대학 수시모집 합격자는 다른 모집 시기에 실시하는 대학·산업대학·교육대학 또는 전문대학의 모집에 지원할 수 없으며, 대학·산업대학·교육대학의 수시모집에 합격한 자도 전문대학이 실시하는 다른 모집 시기에 지원할 수 없습니다.
- 4) 산업대학 수시모집 합격자는 다른 모집 시기에 실시하는 대학·산업대학·교육대학 또는 전문대학의 모집에 지원할 수 없으며, 대학·교육대학·전문대학의 수시모집에 합격한 자도 산업대학이 실시하는 다른 모집 시기에 지원할 수 없습니다.

나. 이중등록 금지사항

- 1) 본교 수시모집에 합격하여 등록한 자는 입학 학기가 같은 다른 대학에 이중등록할 수 없습니다.
- 2) 수시모집 문서등록 또는 예치금 납부에 있어서도 1개의 대학에만 납부하여야 합니다.
- 3) 다수의 대학에 문서 등록 또는 예치금을 납부한 상태를 악의로 유지하는 수험생은 지원 위반자로 처리하여 합격 사실을 취소할 수 있음을 알려드립니다.

2. 기타 참고사항

가. 신입생 모집요강에 구체적으로 명시되지 않은 사항은 입시관리위원회의 심의를 거쳐 시행합니다.

나. 기타 입학전형과 관련한 사항은 본 대학교 입학처로 문의하시기 바랍니다.(042-630-9147, 9609, 9623, 9625, 9633~4)

신입생 장학제도

1. 수시 특별장학금

장학금명	선발기준	지급내역	비고
창조인재 장학금 A (수석)	성적 우수자	1학년 1·2학기 수업료 전액 감면	
창조인재 장학금 B (차석)		1학년 1학기만 수업료 전액 감면	

- * **최초 합격자에 한하여만** 적용
- * 타 장학금과 중복 수혜는 불가능하며 중복 시 상위 장학금만 지급
- * 솔브릿지국제경영학부 제외 (별도 장학제도 확인)

2. 글로벌 특성화 장학제도

글로벌 특성화 대상학과	선발기준 및 지급내역			비고	
	A 수업료 100%	B 수업료 70%	C 수업료 50%		
AI·빅데이터학과	영어과목 한 학년 평균값이 1.0등급 이내	영어과목 한 학년 평균값이 2.0등급 이내	영어과목 한 학년 평균값이 2.5등급 이내		
글로벌호스피탈리티학과					
철도건설시스템학부					글로벌철도학과
테크노미디어융합학부					글로벌미디어영상학과
글로벌조리학부		글로벌조리전공	영어과목 한 학년 평균값이 1.5등급 이내		영어과목 한 학년 평균값이 2.0등급 이내
글로벌조리학부		Lyfe조리전공			
글로벌조리학부		글로벌외식, 조리경영전공			

- * **최초 합격자에 한하여만** 적용하며 신입학하는 1학기에만 지급
- * 타 장학금과 중복 수혜는 불가능하며 중복 시 상위 장학금만 지급

3. 소프트웨어(S/W)성화 장학제도

대상학과	장학금 (수업료 한도 내)		
	최초합격자	충원합격자	
소프트웨어(SW)융합대학	게임소프트웨어전공	최대 수업료 100만원 감면	최대 수업료 70만원 감면
	게임그래픽전공		
	컴퓨터공학전공		
	컴퓨터·소프트웨어전공		
	미디어디자인·영상전공		
엔디컷국제대학	AI·빅데이터학과		
철도대학	철도소프트웨어전공		

- * 위 장학금은 신입학하는 1학기에만 지급됨.
- * 타 교내장학금과 중복 수혜는 불가능하며 중복 시 상위 장학금만 지급됨.
- * 타 교내·외 장학금을 제외한 **실 납부 금액 내에서 6월 말 후** 지급됨. (현금지급 또는 대출상환)
- * 소프트웨어(S/W)중심대학 사업기간에 한하여 사업비로 지급함.

4. 외국어 성적우수자 특별장학금

장학금명	공인어학성적	선발기준	지급내역	비고
외국어 성적우수A	TOEIC	850점 이상	- 4년간 수업료 전액 감면 또는 지급 - 재학 중 매 학기 15학점 이상 취득하고 평점평균이 3.75 이상일 경우 자격 유지 (여름·겨울학기 3학점 이상 취득 3.75 이상) - 유효기간 만료 전 동일한 시험에 응시하여 선발 당시제출 성과와 같거나 높아야 자격 유지	공인성적표 유효기간 반영
	TOEFL(IBT)	85점 이상		
	JLPT	1급		
	JPT	750점 이상		
	HSK	5급 이상		
외국어 성적우수B	TOEIC	800점 이상 ~ 850점 미만	- 4년간 수업료 70% 감면 또는 지급 - 재학 중 매 학기 15학점 이상 취득하고 평점평균이 3.75 이상일 경우 자격 유지 (여름·겨울학기 3학점 이상 취득 3.75 이상) - 유효기간 만료 전 동일한 시험에 응시하여 선발 당시제출 성과와 같거나 높아야 자격 유지	공인성적표 유효기간 반영
	TOEFL(IBT)	80점 이상 ~ 85점 미만		
	JPT	600점 이상 ~ 750점 미만		
	HSK	4급		
외국어 성적우수C	TOEIC	750점 이상 ~ 800점 미만	- 4년간 수업료 50만원 감면 또는 지급 - 재학 중 매 학기 15학점 이상 취득하고 평점평균이 3.75 이상일 경우 자격 유지 (여름·겨울학기 제외) - 유효기간 만료 전 동일한 시험에 응시하여 선발 당시제출 성과와 같거나 높아야 자격 유지	공인성적표 유효기간 반영
	TOEFL(IBT)	75점 이상 ~ 80점 미만		
	JLPT	2급		
	JPT	500점 이상 ~ 600점 미만		
	HSK	3급		

- * **최초 합격자에 한하여만** 적용하며 원서접수 시 제출한 자에 한하여만 적용(원서접수 마감 후 제출한 경우 불인정).
- * 원서접수 사이트에서 장학금신청 후 증빙서류(공인어학성적표)를 온라인으로 업로드(증빙서류는 출신학교 직인으로 원본대조필 한 사본 업로드).
- * 증빙서류는 제출 서류 마감일까지 업로드. 서류 미비 및 기타 확인이 필요한 경우 원본 제출 요청할 수 있음.
- * 외국어성적 장학금의 인정 여부는 신입생 장학위원회에서 심사하여 결정
- * 1학기 성적으로 2학기 장학생을 선발하고 여름학기 성적으로 겨울학기 장학생을 선발
2학기 성적으로 다음 해 1학기 장학생을 선발하고 겨울학기 성적으로 다음 해 여름학기 장학생을 선발
- * 타 장학금과 중복 수혜는 불가능하며 중복 시 상위 장학금만 지급
- * 슬브릿지국제경영대학 제외 (별도 장학제도 확인)

신입생 장학제도

5. 솔브릿지국제경영대학 신입생 장학제도

장학금 유형	장학금		장학기준	
글로벌 인재장학	등록금 100%	영어	토익	970
			토플	110
			텝스	553
			IELTS	8.5
	등록금 50%	영어	토익	900
			토플	99
			텝스	477
			IELTS	7
		독일어	SNULT	60
			FLEX	750
			Test DAF	수준 3
			Goethe Zertifikat	B2
		불어	SNULT	60
			FLEX	750
			DELFDALF	B2
		러시아어	SNULT	60
			FLEX	750
			TORFL	1단계
		중국어	SNULT	60
			FLEX	750
HSK(신)			5급/ 210점	
일본어		SNULT	60	
		FLEX	750	
		JPT	750	
	JLPT(신)	N2/150점		
스페인어	SNULT	60		
	FLEX	750		
	DELE	B2		
솔브릿지 인재장학	등록금 100%	5학기 영어과목 평균 1등급 이내 (졸업생은 6학기)		
	등록금 70%	5학기 영어과목 평균 1.5등급 이내 (졸업생은 6학기)		
	등록금 50%	5학기 영어과목 평균 2등급 이내 (졸업생은 6학기)		
수능성적 우수자	등록금 100%	수능 영어가 1등급 이내이면서 국어, 수학, 탐구 중 2개 영역 합이 3등급 이내 (탐구영역의 경우 1과목)		
	등록금 70%	수능 영어가 2등급 이내이면서 국어, 수학, 탐구 중 2개 영역 합이 3등급 이내 (탐구영역의 경우 1과목)		
	등록금 50%	수능 영어가 2등급 이내이면서 국어, 수학, 탐구 중 2개 영역 합이 3.5등급 이내 (탐구영역의 경우 1과목)		
Asian Thought Leader 장학	등록금 100% ~ 30%	글로벌 인재로 성장할 잠재능력이 큰 학생으로 신입생 장학위원회에서 선발된 자		
솔브릿지 주최 대회 장학	수여증서 기준	솔브릿지가 주최한 각종 대회에서 입상한 팀		

- * 신입생 장학금은 입학 시 최초학기(1학년 1학기)만 지급하며, 이후 학기부터는 솔브릿지 재학생 장학금 지급 규정에 따라 적용. (단, 8학기 이상 초과학기는 제외)
- * 원서접수 시 모집 요강 또는 입학 홈페이지 자료실의 장학생 신청서 항목을 참고하여 증빙서류와 함께 온라인으로 업로드(원서접수 마감 후 제출한 경우 불인정), 총원합격자도 장학기준을 충족하면 장학금 지급.
- * 공인어학성적은 원서접수일 기준 유효기간 내 성적만 인정함.
- * 수능성적 우수자 장학은 정시모집 선발자 중 자격 기준을 충족하면 장학금 지급.

재학생 장학제도

장학 구분	장학금명	선발기준	지급내역
우수 장학금	자립장학금	<ul style="list-style-type: none"> · 매 학기 학과별 재학인원별 장학생 배정 기준에 의거하여 장학 선발 · 직전학기 취득학점이 15학점 이상이고 평점평균이 3.0이상으로 F학점과 중도포기 과목이 없는 자 · 직전학기 성적 85점, 우송지수 10점, 인성 5점을 합산하여 선발 · 인성 점수 산출은 학부별 교수회의에서 정해진 규정에 따라 해당 학생의 인성, 봉사, 기여도 등을 고려하여 산출 	· 수업료 전액 감면
	단정장학금		· 수업료 2/3 감면
	독행장학금		· 수업료 1/3 감면
	협동장학금		· 수업료 1/6 감면
해외 연수	해외연수 장학금	<ul style="list-style-type: none"> · 각 학부(과) 별 해외연수 선발고사를 통해 추천된 자 또는 본 대학교의 해외 자매 대학에서 인정하는 영어성적 우수자 등 해외연수 자격 기준을 갖춘 자 	일본 영어권 · 수업료의 3/4 범위 내에서 연수체재비 지원
			아시아권 · 수업료의 2/3 범위 내에서 연수체재비 지원
			기타 · 해외 자매대학 학비가 무료인 경우에는 수업료의 2학점에 해당하는 금액을 교재 지원비로 지급
	해외인턴십 장학금	· 본 대학교 실습학기 (해외인턴십) 운영 규정에 의거 해외인턴십 수강신청자	· 수업료의 1/2 범위 내에서 연수체재비 지원
보훈	국가유공자 및 보훈자녀 장학금	· 국가유공자 예우에 관한 법률에 따라 국가 보훈처에서 선정한 국가유공자 또는 그 자녀에 등록금 전액 면제 (매 학기 평점을 1.69 이상 유지하여야 함.)	· 등록금 전액 면제
가족	우송 가족장학금	· 본교 학부에 재학 중인 2인 이상의 직계가족 (부자녀, 모자녀, 형제, 자매, 남매, 부모) * 단, 휴학생 및 우송정보대학, 대학원은 제외	· 우송 가족 장학금 지급규정에 의거 지급 (1·2학기)
재해	재해장학금	· 태풍, 폭우, 폭설 등 재해로 인하여 피해를 입은 자에게 지급 (국가 재난 선포)	· 재해발생 시 교무위원회에서 심의 후 지급 결정
특별	대외 학술활동수상자 특별장학금	<ul style="list-style-type: none"> · 참여한 대회를 A~E등급 규모로 나누어 대상, 최우수상, 우수상, 금상, 은상 등 본 시상 개념의 3위 이내 수상자에게 지급 	A등급 · 500,000원
			B등급 · 400,000원
			C등급 · 300,000원
			D등급 · 250,000~150,000원
			E등급 · 100,000원
	우수인재 봉사 장학금	· 모범적이고 리더십 있는 학생으로 평점이 3.0 이상인 학생에게 지급	· 지급규정에 의거 지급 (1·2학기)

재학생 장학제도

장학 구분	장학금명	선발기준	지급내역
복지	복지장학금	· 학부(과) 별 학생활동 등 공로가 인정되고 경제력, 사회봉사, 인성 등을 고려하여 학부(과) 교수회에서 추천하여 장학위원회에서 심사 선발	· 복지장학금 지급규정에 의거 지급 (1·2학기)
	우송지역사랑 장학금	· 원거리(타 지역) 출신으로 거리(50%), 성적(50%)을 환산하여 고득점자 순서로 선발	· 우송지역사랑장학금 지급규정에 의거 지급 (1·2학기)
	학군사관후보생 장학금	· 국가 발전 및 국가 안보에 기여하고 글로벌 역량과 바른 인성을 갖춘 학생군사교육단 후보생 양성을 위한 장학금 지원	(기본) · 대대장 후보생 수업료 전액 · 중대장 및 소대장 후보생 수업료 70% · 참모장교 후보생 수업료 70% · 일반 후보생 수업료 50% (추가: 증액 및 감액) · 후보생의 평가를 통하여 ±30% 범위 내에서 성과를 반영하여 증액 및 감액 결정 · 전 후보생 기숙사비 전액 면제
근로	봉사장학금	· 교내 행정부서, 도서관 등에서 일정 시간 근무를 수행한 자에게 지급 · 봉사장학생 신청서를 작성하여 제출 후 심사	· 봉사장학금 지급 지침에 의거 지급
	국가근로장학금	· 국가근로 장학제도에 의거 국가 근로장학금 지급 (경제사정 곤란자 우선 선발) · 한국장학재단에서 신청 후 소득 분위 8분위 이하, 직전 학기 성적 70점 이상(백분율) 확인된 학생에 한하여 선발 가능	· 국가근로장학금 지급 지침에 의거 지급
연구	연구장학금	· 각 학부(과) 별 실험·실습실에 상주하면서 연구 프로젝트 수행 또는 실험·실습실 관리를 하는 자에게 지급 · 각 학부(과)에서 학생복지처로 추천	· 연구장학생 운영 지침에 의거 지급
외국인 유학생	외국인 유학생 특별장학금	직전 학기 성적 평균 4.3 이상, 한국어능력시험 5급 이상인 자	· 해당 학기 등록금 100%
		직전 학기 성적 평균 4.15 이상, 한국어능력시험 4급 이상인 자	· 해당 학기 등록금 70%
		직전 학기 성적 평균 4.15 이상, 한국어능력시험 3급 이상인 자	· 해당 학기 등록금 50%
		직전 학기 성적 평균 3.0 이상인 자	· 해당 학기 등록금 30%
	외국인 유학생 봉사장학금	· 매 학기 행정부서 및 학부에 일정 시간 근무를 수행한 자에게 지급	· 봉사장학금 지급 지침에 의거 지급

국가장학금 (한국장학재단 <http://www.kosaf.go.kr>)

* 아래 기준은 2025학년도 한국장학재단 기준으로, 재단 방침에 의해 변경될 수 있음

장학구분	장학금명	선발기준	지급내역																																																															
소득 연계형 국가 장학금	국가장학금 I-II 유형	<ul style="list-style-type: none"> · I 유형 대한민국 국적을 소지한 국내 대학의 학자금지원구간 9구간 이하 대학생 (소득구간 경계값: 월 소득인정액 18,293,319원 이하) · II 유형 대한민국 국적을 소지한 우송대학교 재학생(우송대학교의 별도 기준에 따름) · 신입생·편입생의 경우, 신(편) 입학하는 최초 학기 1개 학기에 한하여 성적 기준 미적용. 	<ul style="list-style-type: none"> · I 유형 <ul style="list-style-type: none"> - 학자금 지원구간(소득구간)별로 학기당 일정액 지원 (등록금을 초과하지 않는 범위 내에서 지원) - 학자금 지원구간(소득구간) 연간 최대 지원 금액 지급률 <table border="1"> <thead> <tr> <th>구분</th> <th>학자금지원구간</th> <th>1학기 지원금</th> <th>2학기 지원금</th> <th>중위소득 비율</th> </tr> </thead> <tbody> <tr> <td rowspan="9">I 유형</td> <td>기초·차상위</td> <td>전액</td> <td>전액</td> <td>자격기준</td> </tr> <tr> <td>1구간</td> <td rowspan="3">300만원</td> <td rowspan="3">300만원</td> <td>30%</td> </tr> <tr> <td>2구간</td> <td>50%</td> </tr> <tr> <td>3구간</td> <td>70%</td> </tr> <tr> <td>4구간</td> <td rowspan="3">220만원</td> <td rowspan="3">220만원</td> <td>90%</td> </tr> <tr> <td>5구간</td> <td>100%</td> </tr> <tr> <td>6구간</td> <td>130%</td> </tr> <tr> <td>7구간</td> <td rowspan="2">180만원</td> <td rowspan="2">180만원</td> <td>150%</td> </tr> <tr> <td>8구간</td> <td>200%</td> </tr> <tr> <td>9구간</td> <td>50만원</td> <td>50만원</td> <td>300%</td> </tr> </tbody> </table> <ul style="list-style-type: none"> * 위 지원 금액은 2025-2학기 기준이며, 정부의 정책에 따라 매 학기 변동될 수 있음. · II 유형 <ul style="list-style-type: none"> - 대학별 자체 노력 계획에 따라 자율적으로 지원 · 다자녀 장학금 (국가 I 유형과 중복지원 불가) <ul style="list-style-type: none"> - 대한민국 국적을 소지한 국내대학의 학자금 지원 9구간 이하, 다자녀 가정(3자녀 이상)의 가구원인 대학생 (미혼에 한함, 연령 무관) <table border="1"> <thead> <tr> <th>자녀순위</th> <th>소득구간</th> <th>1학기 지원금</th> <th>2학기 지원금</th> </tr> </thead> <tbody> <tr> <td rowspan="5">첫째·둘째</td> <td>기초·차상위</td> <td>전액</td> <td>전액</td> </tr> <tr> <td>1~3</td> <td>305만원</td> <td>305만원</td> </tr> <tr> <td>4~6</td> <td>252.5만원</td> <td>252.5만원</td> </tr> <tr> <td>7~8</td> <td>232.5만원</td> <td>232.5만원</td> </tr> <tr> <td>9</td> <td>67.5만원</td> <td>67.5만원</td> </tr> <tr> <td rowspan="2">셋째이상</td> <td>0~8</td> <td>전액</td> <td>전액</td> </tr> <tr> <td>9</td> <td>100만원</td> <td>100만원</td> </tr> </tbody> </table> 	구분	학자금지원구간	1학기 지원금	2학기 지원금	중위소득 비율	I 유형	기초·차상위	전액	전액	자격기준	1구간	300만원	300만원	30%	2구간	50%	3구간	70%	4구간	220만원	220만원	90%	5구간	100%	6구간	130%	7구간	180만원	180만원	150%	8구간	200%	9구간	50만원	50만원	300%	자녀순위	소득구간	1학기 지원금	2학기 지원금	첫째·둘째	기초·차상위	전액	전액	1~3	305만원	305만원	4~6	252.5만원	252.5만원	7~8	232.5만원	232.5만원	9	67.5만원	67.5만원	셋째이상	0~8	전액	전액	9	100만원	100만원
	구분	학자금지원구간	1학기 지원금	2학기 지원금	중위소득 비율																																																													
I 유형	기초·차상위	전액	전액	자격기준																																																														
	1구간	300만원	300만원	30%																																																														
	2구간			50%																																																														
	3구간			70%																																																														
	4구간	220만원	220만원	90%																																																														
	5구간			100%																																																														
	6구간			130%																																																														
	7구간	180만원	180만원	150%																																																														
	8구간			200%																																																														
9구간	50만원	50만원	300%																																																															
자녀순위	소득구간	1학기 지원금	2학기 지원금																																																															
첫째·둘째	기초·차상위	전액	전액																																																															
	1~3	305만원	305만원																																																															
	4~6	252.5만원	252.5만원																																																															
	7~8	232.5만원	232.5만원																																																															
	9	67.5만원	67.5만원																																																															
셋째이상	0~8	전액	전액																																																															
	9	100만원	100만원																																																															
지역인재 장학금 (신입생 장학금)	<table border="1"> <thead> <tr> <th>구분</th> <th>선발기준</th> </tr> </thead> <tbody> <tr> <td>성 적 우 수</td> <td> (수시) - 비수도권 고교 졸업자 - 고교 3학년 1학기까지 이수한 과목 중 1/2이상 과목이 3등급 이내 (정시) - 수능영역(국어, 수학, 영어, 기타과목) 중 2개 영역이상 3등급 이내 * 기타과목은 2개 과목에서 3등급 이내 충족 시 1개 영역으로 인정 </td> </tr> <tr> <td>특 성 화</td> <td> (추천대상) - 비수도권 고교 졸업자 - 해당 학과 학과장 추천 학생 - 향후 전공 분야로 발전할 수 있는 학생 - 해당 학과 전공 관련 수상자 또는 자격증 소지자 * 대학자체선발기준에 의한 학과 추천 선발 </td> </tr> </tbody> </table> <ul style="list-style-type: none"> * 상기선발 기준은 변경 될 수 있음 * 본교 수시모집 지역인재전형과 무관함 	구분	선발기준	성 적 우 수	(수시) - 비수도권 고교 졸업자 - 고교 3학년 1학기까지 이수한 과목 중 1/2이상 과목이 3등급 이내 (정시) - 수능영역(국어, 수학, 영어, 기타과목) 중 2개 영역이상 3등급 이내 * 기타과목은 2개 과목에서 3등급 이내 충족 시 1개 영역으로 인정	특 성 화	(추천대상) - 비수도권 고교 졸업자 - 해당 학과 학과장 추천 학생 - 향후 전공 분야로 발전할 수 있는 학생 - 해당 학과 전공 관련 수상자 또는 자격증 소지자 * 대학자체선발기준에 의한 학과 추천 선발	<ul style="list-style-type: none"> · 지급금액 <ul style="list-style-type: none"> - 1학기 : 수업료 100%지급 - 12학기 이후: 직전 학기 성적이 2.63 이상 (4.5만점)이며 해당학기 국가장학금 신청 및 지급에 이상이 없는 경우 수업료 100% 지급 · 소득구간별 지원기간 <ul style="list-style-type: none"> - 0구간 ~ 5구간 : 전 학기지원(8개학기) - 6구간 ~ 9구간 : 1년 지원(2개학기) 																																																										
구분	선발기준																																																																	
성 적 우 수	(수시) - 비수도권 고교 졸업자 - 고교 3학년 1학기까지 이수한 과목 중 1/2이상 과목이 3등급 이내 (정시) - 수능영역(국어, 수학, 영어, 기타과목) 중 2개 영역이상 3등급 이내 * 기타과목은 2개 과목에서 3등급 이내 충족 시 1개 영역으로 인정																																																																	
특 성 화	(추천대상) - 비수도권 고교 졸업자 - 해당 학과 학과장 추천 학생 - 향후 전공 분야로 발전할 수 있는 학생 - 해당 학과 전공 관련 수상자 또는 자격증 소지자 * 대학자체선발기준에 의한 학과 추천 선발																																																																	

국가장학금 (한국장학재단 <http://www.kosaf.go.kr>)

* 아래 기준은 2025학년도 1학기 한국장학재단 기준으로, 재단 방침에 의해 변경될 수 있음

장학구분	장학금명	선발기준	지급내역												
국가우수 장학금	국가우수 장학금 (이공계)	국내 4년제 대학교의 이공계열 학과(부)에 입학한 2026년도 신입생 중 성적우수자	- 등록금: 학부과정 최대 4년간(정규 8학기) 수업료 전액 지원 - 생활비: 기초생활수급자의 경우, 학기당 250만원 추가 지원 * 단, 매 학기별 계속지원기준 충족 시에만 지원												
	인문 100년 장학금 및 예술체육비전 장학금	국내 4년제 대학교의 인문사회계열 학부(과) 및 예체능 계열 학과(부)에 입학한 2026년도 신입생 (전공탐색 I·II 유형)	가. 지급금액 · I 유형 - 등록금: 전액지원 - 생활비: 학기당 250만원 지원 · 기초생활수급자: 학기당 250만원 추가 지원 · II 유형 - 등록금: 전액지원 · 기초생활수급자: 학기당 250만원 추가 지원 나. 계속지원 기준 - 정규학기(8학기) 내 지원 - 매 학기별 계속지원 기준 충족 시 지급 가능 - 중간평가(2+2) 기준 충족 시 2년간 장학생 유지												
취업연계 장학금	희망사다리 장학금	<p>가. 희망사다리 I 유형</p> <table border="1"> <thead> <tr> <th>구분</th> <th>취업지원유형</th> <th>창업지원유형</th> </tr> </thead> <tbody> <tr> <td>학년</td> <td>일반대 3학년 이상 재학</td> <td>일반대 3학년 이상 재학</td> </tr> <tr> <td>성적</td> <td>직전학기 (1.69/4.5) 이상</td> <td>직전학기 (1.69/4.5) 이상</td> </tr> <tr> <td>선수 과목</td> <td>졸업 후 중소(중견)기업 근무예정자</td> <td>졸업 후 창업예정자</td> </tr> </tbody> </table> <p>* 의무중사필수(장학금수혜학기×6개월) * 저소득층 우대(추가 가산점)</p> <p>나. 희망사다리 II 유형</p> <ul style="list-style-type: none"> · 최종학력이 고졸이며, 재직요건 (산업체 재직기간 2년 이상) 충족 · 대상 기업에 재직 중인 자 · 직전학기 성적 (1.69/4.5) 이상 · 의무재직기간(장학금수혜학기×4개월) *가족 기업 재직 인정 제외 	구분	취업지원유형	창업지원유형	학년	일반대 3학년 이상 재학	일반대 3학년 이상 재학	성적	직전학기 (1.69/4.5) 이상	직전학기 (1.69/4.5) 이상	선수 과목	졸업 후 중소(중견)기업 근무예정자	졸업 후 창업예정자	<p>가. 희망사다리 I 유형</p> <ul style="list-style-type: none"> - 선발된 장학생에게 졸업 시까지 수업료의 100% 지급 - 취업(창업)준비 장려금 학기당 200만원 지급 <p>나. 희망사다리 II 유형</p> <ul style="list-style-type: none"> - 현) 재직기업 유형 및 규모에 따라 차등 · 중소·중견기업: 수업료 전액지원 · 대기업·비영리법인: 수업료 50%지원
구분	취업지원유형	창업지원유형													
학년	일반대 3학년 이상 재학	일반대 3학년 이상 재학													
성적	직전학기 (1.69/4.5) 이상	직전학기 (1.69/4.5) 이상													
선수 과목	졸업 후 중소(중견)기업 근무예정자	졸업 후 창업예정자													
기부 장학금	푸른등대 삼성기부 장학금	소득구간 3구간 이하 사회적 배려계층 가정 대학생 (장애인 가정, 새터민 가정, 가정외보호시설 출신자, 학생가장 본인, 조손가정 자녀, 한부모가족 증명서 발급 가능자, 다문화가정 등 기타 사회적 배려계층)	가. 지급기간: 2개학기 나. 지급금액: 학기당 150만원 지원 (생활비 무상보조, 정액지원) 다. 계속지원: 직전 정규학기 백분위 70점 이상 성적기준 충족 시 지급 가능												
	푸른등대 기부장학금	· 기부처별 선발대상 및 심사기준 상이 * 한국장학재단 홈페이지 참고	· 기부처별 지원금액 상이 * 한국장학재단 홈페이지 참고												
주거안정장학금		부모 모두의 주민등록상 주소지가 소속 대학을 기준으로 원거리 지역에 해당하는 기초 생활 수급자 또는 차상위 계층 대학생	가. 지급기간: 1개 학기 지원 (단, 방학 중 7~8월, 1~2월에는 지원하지 않으며, 계절학기를 수강하는 경우에만 방학 중에 지원 가능) 나. 지급금액: 월 최대 20만원												

외부장학금 / 학자금 용자제도

외부장학금

우송장학회, 개인기부, 각 소방서, 경주시장학회, 국가보훈처, 국립국제교육원, 금산교육사랑장학재단, 김해시인재육성장학재단, 남북하나재단, 남해군향토장학회, 농어촌희망재단, 대전인재육성장학재단, 미국보훈처, 서울장학재단, 아산사회복지재단, 안산인재육성재단, 안양시인재육성재단, 일주학술문화재단, 은평구민장학재단, 제223학군단총동문회, 태암문화재단, 주심장학재단, 정산장학재단, 중국교육부, 철도장학회, 파안장학문화재단, 포항시장학회, 하나금융그룹재단, 한국방정환재단, 한국연구재단, 한국장학재단, 한방유비스, 해성문화재단, 횡성인재육성장학회, Kt그룹희망나눔재단 등

※ 외부장학기관의 상황에 따라 변동 될 수 있음.

학자금 용자제도

1. 학자금 용자제도(2025학년도 1학기 기준)

가. 농촌출신대학생 학자금 용자제도(무이자)

- 농어촌 지역에 주소를 두고 6개월 이상 거주하거나 농·어업에 종사하고 있는 학부모(보호자)의 자녀(본인도 가능)에게 무이자로 학자금을 용자해주는 제도로서 학생 명의(본인)로 한국장학재단(이하 '재단'이라함) 홈페이지에서 온라인 신청.
<http://www.kosaf.go.kr>
- ① 재단에서 서류 제출 요구가 있을 시 학생은 해당 서류를 제출하여야 함.
- ② 재단에서 심사 완료하여 용자 대상자로 선정되면 해당 학자금은 우리 학교 계좌에 입금됨.
- ③ 우리 학교는 입금된 해당 대출금을 등록금 납부 또는 학생 계좌에 입금(등록금 미납부 시) 처리함.
(2025-1학기 대출금 지급 방법이 변경 되는 경우 변경된 지급 방법에 따라 처리함)

나. 한국장학재단 학자금 대출 제도(취업 후 / 일반)

- 한국장학재단에서 경제적 사정이 어려운 학생에게 학구 의욕을 높이고 학부모의 학자금 부담을 덜어 주기 위한 제도로 한국장학재단(<http://www.kosaf.go.kr>)에서 본인이 직접 온라인 신청.
- ① 우리 학교는 학사관련 자료를 재단에 제공하고 용자 심사가 이루어짐.
- ② 용자 적합 학생의 경우 학생 본인이 용자 실행하여 등록금 자동 납부(기등록대출 제외) → 신(편)입생·재학생

다. 생활비 대출

- 취업 후 상환 : 학자금 용자와 동일한 방법으로 신청할 수 있음. (연간400만원 / 한 학기 200만원)
- 일반 상환 학자금 : 학자금 용자와 동일한 방법으로 신청할 수 있음. (연간400만원 / 한 학기 200만원)

라. 대출상담

- 학생은 한국장학재단 홈페이지(www.kosaf.go.kr, 이하 "홈페이지") 및 콜센터(1599-2000) 등의 상담채널을 통하여 취업 후 상환 학자금 대출 또는 일반 상환 학자금 대출 등 학자금 지원 관련 내용 상담가능.

상담채널	상담방식	상담내용	비 고
홈페이지 (www.kosaf.go.kr)	안내문 게시	학자금 대출 상품 전반 (학자금 대출 신청 자격 및 대출 조건 등)	업무시간 내 (9시~18시)
	FAQ	학자금대출 관련 주요 질의사항 문답	
	1:1 e-mailing	학자금대출 관련 질의사항 문답	
콜 센터 (1599-2000)	유선전화 응대	학자금대출 관련 질의사항 문답	

학자금 융자제도 / 학생군사교육단(ROTC) 안내 / 부서별 연락처

마. 대출관련 기타사항(신입생 및 재학생)

기 등록자 대출의 내용	
기 등록자대출	학자금 대출을 신청한 학생 중 등록금 납부기간 내 대출 미승인등으로 인한 등록금을 자비로 납부한 학생(신입생, 재학생)이 받는 대출금. (신입생은 2026-1학기에 한하여 기 등록자 대출이 가능하며 2026-2학기부터는 재학 중 총 1회에 한하여 특별추천 후 기 등록자 대출이 가능함.)
대출가능금액	대학(원)에 납부한 등록금(자비부담)범위 내 (우선감면한 장학금 제외)
대출기간	등록금 대출 가능 기간 내
대출지급	대출신청자의 개인 계좌
절차	대출 신청 → 등록금 납부 기간 내 미승인등으로 인한 자비 등록 → 기등록 신청 → 대출 승인 → 대출실행 시 학생 통장으로 대출금액이 입금
문의전화	한국장학재단 : 1599-2000. 우송대학교 장학팀 : 042)630-9644

신청기간 및 절차 등의 세부사항은 매 학기 학교 홈페이지 공지사항에 안내
우송대학교 (<http://www.wsu.ac.kr>)

2. 장학 담당부서 : 학생복지처 042) 630-9643~9644 (우송대학교 서캠퍼스 W16 학생회관 3층)

학생군사교육단(ROTC) 안내

■ 우송대 학군사관후보생의 주요 혜택

- 기숙사 무료 지원 : 후보생 전원(1인 학기당 약 80만원)
- 학군단 전용 체력단련실, 독서실, 토의실, 샤워실 등 운용
- 미 텍사스 A&M 대학 연수 선발 : 연 1~2명(연수비용 일부 지원)
- 학군단 체육대회, 무제(축제), 견학 등 다양한 행사 실시
- 우송대학교 장학금 지원 : 전원(장학금 50~100% 지원)
- ROTC 충동문화 장학금 지원 : 4명, 200만원
- 우송장학생 우선 선발 : 5~6명, 200만원(해외문화 탐방 병행)

■ 문의 : 우송대학교 학생군사교육단, 042)630-4601

■ 학생군사교육단(ROTC) 홈페이지 : <https://www.wsu.ac.kr/page/index.jsp?code=campus0601a>

부서별 연락처

주요 부서	연락처	담당 업무
입학처	042)630-9147, 9609, 9623, 9625, 9633~4	입학 상담 등
솔브릿지국제대학 입학처	042)630-8846	입학 상담 등
장학팀	042)630-9643~9644	장학금, 학자금 대출 등
교무팀	042)630-9116, 9887	복수전공, 전과(소속 변경) 등
총무처	042)630-9658	문서 등록, 등록금 등
기숙사(생활관)	042)629-6541, 6130, 6655	기숙사 상담, 사생 선발 등
글로벌센터	042)630-9373	해외 프로그램 운영 등
학생군사교육단(ROTC)	042)630-4601	ROTC 선발, 관리 등

기숙사 이용안내

1. 사생선발 기준

- 가. 본 대학교 재학생에 한함
- 나. 신입생 : 입학성적이 우수하고 인성, 품행이 단정한 자 (전형구분, 학과별 인원비율)
- 다. 입학 성적(50%) + 원거리(50%) 환산하여 선발
- 라. 국가유공자(본인 또는 자녀), 장애인, 기초생활수급자(일반생계만 해당)에 대해서는 서류제출자에 한하여 선발

2. 사생 지도관리

- 가. 기숙사 및 생활관 규정에 의거하여 생활지도 함을 원칙으로 한다.
- 나. 기숙사 사감장 및 행정직원이 감독 지도, 특별한 사항에 있어 요청 또는 지도를 요청 시 학생 지도위원에서 사항을 결정할 수 있다.

3. 모집 및 입사시기

- 가. 모집 : 매학기 개강 전 별도 모집 (공고 참조)
- 나. 입사기간 : 1학기 단위이며, 재학기간 중에만 입사 가능

4. 신청

- 가. 신청방법 : 본 대학 홈페이지를 통하여 신청
- 나. 신청기간 : 홈페이지 공지사항 모집 안내사항 참조
- 다. 접수방법 : 대학정보시스템에 본인의 수험번호(신입생)와 성명을 입력하여 직접 입사신청
- 라. 선발기준 : 본 대학 선발기준에 의거
- 마. 선발공고 : 본 대학교 홈페이지에 선발된 학생공고
- 바. 등록마감 : 학교 홈페이지 참조(지정된 기간 안에 미등록 시 선발 취소)
- 사. 공고 : 본 대학교에서 기숙사 행정실에서 선발된 학생명단, 기숙사명, 기숙사 규모(연실) 등을 통보
- 아. 입사일자 : 기숙사는 입실에서 관한 제반 사항 준비 완료 후 입실 실행(추후 공고 참조)

5. 생활관 입사자격제한

- 가. 학칙에 의한 징계처분을 받은 자
- 나. 기숙사(생활관)에서 퇴사 처분을 받은 자
- 다. 법정 전염병 환자 및 보균자
- 라. 기숙사 관리비 및 식비를 체납한 자
- 마. 기타 부적당 하다고 인정하는 자

6. 문의처

소속간사 및 기숙사 행정실, 042)629-6541, 6130, 6655

입학지원자격 허위 기재, 기타 허위사실 등 부정한 방법으로 합격 또는 입학한 사실이 확인될 경우에는 합격 또는 입학을 취소하고 등록금은 반환하지 않으며 부정행위 당사자 및 관련자는 법에 따라 조치합니다.

전형일정 요약

9월

일	월	화	수	목	금	토
	1	2	3	4	5	6
7	8 수시원서접수	9	10	11	12 원서접수마감 19:00	13
14	15	16	17	18	19 서류제출마감 15:00	20
21	22	23	24	25	26	27
28	29	30				

10월

일	월	화	수	목	금	토
			1	2	3 개천절	4
5	6 추석	7	8 대체공휴일	9 한글날	10	11
12	13	14	15	16 학생부종합전형 1단계 발표	17 실기/실적, 학생부교과 면접	18 17, 18일 중 본인이 하루 선택
19	20 학생부종합 면접	21	22	23	24	25
26	27	28	29	30	31	

11월

일	월	화	수	목	금	토
						1
2	3	4	5	6	7 합격자 발표 10:00	8
9	10	11	12	13	14	15
16	17	18	19	20	21	22
23 30	24	25	26	27	28	29

12월

일	월	화	수	목	금	토
	1	2	3	4	5	6
7	8	9	10	11	12	13
14	15 합격자 문서 등록	16	17 등록마감 16:00 총원합격 발표 기간	18	19	20
21	22	23 총원합격 발표 마감 18:00	24 총원합격 등록 마감 16:00	25 성탄절	26	27
28	29	30	31			

* 최종 합격자 등록일은 2026. 2. 3.(화) ~ 2. 5.(목)입니다.
* 상세한 일정은 우송대학교 홈페이지에서 확인해주시기 바랍니다.

■ 2026학년도 신입학 주요사항(수시)

[부록 III]

• 전형방법

구분	학생부교과			학생부종합		
	교과중심	지역인재	자기추천	서류형	면접형	지역인재 II
성적배점	학생부 100%			학생부 종합평가100%	1단계(5배수) : 학생부 종합평가100% 2단계 : 1단계 70% + 면접 30%	
전형단계	면접 없음			일괄합산	일괄합산 (면접 없음)	단계전형

※ 수능 최저학력기준 없음 (전체 학과 모든 전형)

• 학교생활기록부 반영 (학기 구분 없이 가장 우수한 1개 학기 성적만을 반영)

구분	반영방법					
교과중심, 지역인재, 자기추천	학년 별 반영 과목	반영 교과				
	전학년에서 12과목 반영	국어교과 2과목 (한문 포함)	수학/영어교과 2과목 (제2외국어 포함)		사회/과학교과 2과목 (한국사 포함)	
나머지 우수한 6과목은 국·영·수·사·과 중 자유롭게 반영						
교과면접	학년 별 반영 과목	반영 교과				
	전학년에서 6과목 반영	국어교과 1과목 (한문 포함)	수학/영어교과 1과목 (제2외국어 포함)		사회/과학교과 1과목 (한국사 포함)	
나머지 우수한 3과목은 국·영·수·사·과 중 자유롭게 반영						

※ 학생부 교과 반영학기는 3학년 1학기까지의 교과만을 반영함 ※ 학생부 교과 전형은 진로선택과목 기산점 부여 (자세한 내용은 모집요강 참조)

■ 2025학년도 최종등락자 수시모집 결과 (최종등록자)

대 학	2026학년도 모집	2025학년도 입시 결과																
		정원내																
		학생부 교과 [교과중심] (학생부 100% / 12과목 반영)				학생부 교과 [면접] (학생부 80% + 면접 20% / 6과목 반영)				학생부종합 [서류형] (학생부 100%)								
모집단위	모집 인원	경쟁률	학생부 성적 (본교산출기준) 평균 100%컷	후보 순위	모집 인원	경쟁률	학생부 성적 (본교산출기준) 평균 70%컷 100%컷	후보 순위	모집 인원	경쟁률	학생부 평균	후보 순위						
	자유전공학부	40	12.2	4.6	5.4	120	23	5.6	5.1	5.5	6.2	23	-	-	-	-		
솔브릿지 국제경영대학	◎솔브릿지경영학부	10	6.4	3.8	4.8	21	11	3.6	4.2	4.8	5.7	12	13	3.2	6.5	27		
엔디컷국제대학	AI경영학과	18	7.3	5.7	7.8	112	10	1.6	5.4	6.2	6.5	1	-	-	-	-		
철도대학	철도건설 시스템학부	◎글로벌철도학과	10	5.3	4.9	5.3	21	8	1.9	4.6	5.3	5.5	3	-	-	-	-	
		철도건설시스템전공	26	7.6	4.9	5.5	51	14	2.2	5.4	5.8	6.2	7	4	5.5	5.5	9	
		건축공학전공	25	7.3	5.2	5.9	71	9	2.0	5.2	5.7	6.3	4	3	6.7	5.5	4	
		철도경영학과	38	5.7	3.9	4.7	79	27	3.5	4.2	4.5	5.8	11	3	12.7	5.0	7	
		철도시스템 학부	철도전기시스템전공	32	6.2	4.2	4.9	75	25	3.2	4.8	5.3	5.5	14	5	7.2	5.2	10
		철도차량시스템학과	18	6.2	4.7	5.3	44	14	2.0	5.4	5.8	6.2	6	2	5.0	4.2	-	
철도차량시스템학과	30	13.0	3.1	3.6	49	30	6.2	3.5	4.2	4.8	22	6	12.3	4.2	8			
신설 학과																		
엔디컷국제대학	◎AI 빅데이터학과	23	3.5	5.9	7.7	56	12	1.2	6.2	5.8	6.5	1	-	-	-	-		
소프트웨어 (SW) 융합대학	태크미디어 융합학부	◎글로벌미디어영상학과	15	4.6	4.9	7.0	52	6	2.5	6.2	6.7	7.2	7	3	2.0	6.3	2	
		미디어디자인·영상전공	29	9.3	4.7	5.3	87	19	2.9	4.9	5.2	6.2	14	2	7.5	6.3	12	
		게임멀티 미디어학부	게임소프트웨어전공	21	8.0	4.9	6.6	120	16	2.3	4.7	5.5	5.7	14	2	7.5	5.9	11
		게임그래픽전공	신설 학과															
엔디컷국제대학	◎글로벌호스피탈리티학과	컴퓨터공학전공	24	6.1	5.7	7.3	106	13	1.4	5.3	5.7	6.2	1	3	3.3	6.0	6	
		컴퓨터·소프트웨어전공	19	4.4	5.4	6.1	36	10	1.4	5.4	5.7	5.8	1	2	3.0	6.3	3	
엔디컷국제대학	◎글로벌호스피탈리티학과	17	4.8	5.4	7.7	63	12	1.7	5.2	7.0	7.2	2	4	3.3	6.2	4		
외식조리 대학	글로벌조리 학부	◎글로벌조리전공	5	13.2	3.1	3.4	2	23	5.1	2.9	3.3	4.5	4	5	11.2	3.4	7	
		◎Lyfe조리전공	0	-	-	-	-	20	3.6	2.3	3.0	3.8	5	-	-	-	-	
		◎글로벌외식·조리경영전공	13	10.3	4.3	4.8	24	16	4.0	3.9	4.5	5.0	7	4	8.0	5.2	8	
		★외식조리전공	17	22.4	2.6	3.4	24	37	9.7	1.9	2.3	3.3	7	6	23.2	2.5	3	
		외식조리 학부	한식·조리과학전공	7	17.1	3.8	4.0	13	23	6.5	4.0	4.5	5.7	7	4	21.0	4.5	4
		외식·조리경영전공	11	12.1	3.7	4.3	17	14	8.0	3.0	4.0	4.3	-	4	12.0	4.1	8	
		제과제빵·조리전공	10	32.8	2.3	2.6	11	31	18.0	2.6	3.2	3.8	7	9	20.2	3.3	10	
		★외식조리경영학과	19	8.3	4.1	4.8	35	10	4.1	3.5	4.0	5.0	16	4	8.3	3.5	2	
호텔관광경영학과	29	8.7	4.8	5.8	70	22	2.4	5.4	5.8	6.8	17	3	4.7	5.2	3			
신설 학과																		
보건복지 대학	사회복지학과	사회복지학과	28	9.8	4.9	5.9	159	12	2.9	5.5	5.8	6.7	7	4	7.3	6.2	24	
		작업치료학과	17	14.0	4.2	4.6	56	12	4.2	4.4	4.5	4.8	9	4	8.0	5.2	3	
		언어치료·정각재활학과	14	8.3	4.6	5.8	93	12	2.8	5.2	5.7	6.0	15	2	5.5	5.6	3	
		보건의료경영학과	24	7.0	5.3	6.8	142	14	1.5	5.7	6.0	6.2	3	-	-	-	-	
		★유아교육과	3	6.0	3.7	3.9	12	24	5.8	4.8	5.0	6.2	73	4	10.3	5.4	24	
		★뷰티디자인경영학과	12	17.3	3.8	4.8	65	21	8.4	3.7	4.2	5.0	14	6	5.8	5.7	18	
		응급구조학과	16	15.7	4.0	4.3	66	19	5.3	4.1	4.3	4.8	17	5	8.6	5.3	23	
		소방·안전학부	29	12.0	4.6	5.5	114	25	2.4	5.3	5.8	6.7	23	6	4.2	5.9	10	
		간호학과	4	19.0	2.5	2.7	15	33	24.5	2.8	3.0	3.3	32	4	20.0	4.1	4	
		물리치료학과	8	16.1	2.6	3.0	33	18	14.3	2.7	3.0	3.2	16	6	13.7	4.2	16	
		스포츠건강재활학과	14	15.1	3.9	4.7	44	38	5.7	4.6	5.0	6.2	47	3	10.7	5.8	9	
		동물관리 학부	동물의료관리학과	8	28.5	3.9	4.3	27	10	6.9	3.9	4.3	5.0	4	4	10.8	5.4	12
		동물관리 학부	동물의료케어학과	신설 학과														
		보건복지자율전공	신설 학과															

※ ★는 교직이수 설치 학과입니다.

※ ◎표시는 글로벌 특성화 학과로 해외취업·인턴십에 초점을 두어 100% 영어수업으로 진행되며 이를 위해 액션기반 영어 능력 향상 집중 교육 프로그램 운영합니다.

(단, 글로벌융합비즈니스학과 및 AI·빅데이터학과는 희망자에 한해 한국어 특별 교육과정 이수 가능)

※ 성적기준 : 학생부교과(최종등록자 기준), 학생부종합(1단계 합격자 기준) ※ 학생부 교과전형은 각 전형의 교과 반영방법에 따른 평균이며, 학생부종합전형은 국/영/수/사/과 진과목 평균입니다.

※ 정원의 전형의 모집인원은 모집단위별 최대 모집인원이며 전형별 통합선발을 실시하였습니다. ※ 위 입시결과에 단순 참고용으로만 활용하시기 바랍니다.

'준비된 취업'이 있는 대학, 우송대학교

<p>솔브릿지 국제경영 대학</p> <p>66.7%</p>	<p> 해외 (이스라엘)대사관 · (멕시코,베트남,캐나다)LG · (말레이시아)Concentrix · Aegis Malaysia · (일본)Arcland Service · 카타르항공 · 비엠펙항공 · (미국) CJ Logistics, LG FNS</p> <p> 국내 인천공항 · 우리은행 · 이스타항공 · LG이노텍 · 한국직업능력개발연구원 · 삼성엔지니어링 · 삼천당 제약 · 한미약품 · 크리에이티브 · Swissport · 링크앤존 · 네오바이오텍 · 이베스트투자증권 · 이랜드FC · SM엔터테인먼트 · CJ대한통운 · GS Retail · Citi 은행</p> <p> 외국계 기업 Johnson & Johnson · Boston ScientificKorea · Robert Walters Korea · Adecco Korea · Gucci Korea</p>	<ul style="list-style-type: none"> • 해외 인턴십·해외취업·글로벌 인재 교육 • 100% 영어수업 (해외 유명대학 외국인 교수 80%) • 국제적 교육환경 (약 70%, 70여 개국 외국인 학생) • 해외 복수학위 (25개국) 및 교환학생 (160개국) 프로그램 • 1학년 전원 기숙사 생활 																																										
<p>보건복지 대학</p> <p>73%</p>	<p>우송 간호 취업기관 Best12</p> <p style="text-align: right;">*1회~12회 졸업생 948명 기준</p> <table border="1" style="width: 100%;"> <thead> <tr> <th>순위</th> <th>병원명</th> <th>취업자수</th> <th>순위</th> <th>병원명</th> <th>취업자수</th> </tr> </thead> <tbody> <tr> <td>1</td> <td>충남대학교병원</td> <td>91</td> <td>7</td> <td>일산국민건강보험일산병원</td> <td>44</td> </tr> <tr> <td>2</td> <td>분당서울대학교병원</td> <td>56</td> <td>8</td> <td>분당차병원</td> <td>37</td> </tr> <tr> <td>3</td> <td>고려대학교병원</td> <td>54</td> <td>9</td> <td>국립암센터</td> <td>35</td> </tr> <tr> <td>4</td> <td>서울아산병원</td> <td>52</td> <td>10</td> <td>아주대학교병원</td> <td>33</td> </tr> <tr> <td>5</td> <td>서울대학교병원</td> <td>51</td> <td>11</td> <td>삼성서울병원</td> <td>23</td> </tr> <tr> <td>6</td> <td>세브란스병원</td> <td>49</td> <td>12</td> <td>명지병원</td> <td>24</td> </tr> </tbody> </table> <p> 스포츠건강재활 SSG랜더스 야구, 연세대 농구팀, 부여군 체육회, 여주시 체육회, 국립재활원, 아산시설 관리공단, 유성구장애인종합복지관, 인본병원, 대전장애인체육회, 체력인증센터</p> <p> 뷰티 중등교사 미용 합격 (인천·대전), 에이블시엔씨, 엠케이유니버설, 아티스타, CJ분장팀, 정샘물, 손수, 토니앤가이, 롯데/신라/인천공항 면세점, 장영 (미용) : 에이노이, 팔레트 네일&뷰티, 아인브로우</p> <p> 소방안전 · 응급구조 소방공무원, 대학 및 지역별 응급구조사 취업</p> <p> 물리치료 · 작업치료 · 언어치료청각재활 · 보건교사 질병관리청, 건강보험공단, 종합병원 (건양대, 건국대, 고려대, 백병원, 아주대, 원광대, 을지대, 한양대), 전입교원 (세명대), 한국 유니시티드제약, 재활병원 및 요양병원 등</p>	순위	병원명	취업자수	순위	병원명	취업자수	1	충남대학교병원	91	7	일산국민건강보험일산병원	44	2	분당서울대학교병원	56	8	분당차병원	37	3	고려대학교병원	54	9	국립암센터	35	4	서울아산병원	52	10	아주대학교병원	33	5	서울대학교병원	51	11	삼성서울병원	23	6	세브란스병원	49	12	명지병원	24	<ul style="list-style-type: none"> • 국내 최고의 AT (Athletic trainer) 인재 양성을 위한 과정 운영 • 미술리치로사 면허 연계 교육과정 편성 • 2020년 제 48회 물리치료학과 국가고시 전국수석 배출 (총 5,317명 응시) • 간호학과 국가고시 100% 합격 (2025년도 2월 졸업생) • 솔 메디컬 센터 (모의 실습병원) 운영 • 국제간호교육과정 (미국 간호면허 취득) <ul style="list-style-type: none"> - 미국간호사 (NCLEX-RN) 58명 배출 • 22:00 야간자율학습 • 기숙사 생활 (희망자 한해서 입학 가능) • 실습 중심 교육과 최신 재활 기술 교육을 통해 인공지능시대에 경쟁력 있는 언어·청각 재활 전문가 양성 <ul style="list-style-type: none"> - 미국 미네소타대학 복수학위 운영 - 2022~2025 창농사 시험 수석 및 언어재활사 국가자격증 취득 • 세계작업치료사협회 (WFOT) 교육과정 인증학과 • 전국 작업치료학과 입시경쟁률 전국 1위 (2021, 2022, 2023, 2025) • 사회복지사 1급 대비반 & 공공기관 취업반 운영 • 오카야마 현립대학 현대사회복지학과 2+2 복수학위 제도 운영
순위	병원명	취업자수	순위	병원명	취업자수																																							
1	충남대학교병원	91	7	일산국민건강보험일산병원	44																																							
2	분당서울대학교병원	56	8	분당차병원	37																																							
3	고려대학교병원	54	9	국립암센터	35																																							
4	서울아산병원	52	10	아주대학교병원	33																																							
5	서울대학교병원	51	11	삼성서울병원	23																																							
6	세브란스병원	49	12	명지병원	24																																							
<p>철도 대학</p> <p>63.3%</p>	<p> 철도관련 한국철도공사 · 국가철도공단 · 교통공사 (서울/인천/대전/부산) · 도시철도공사 (대전/대구/광주) · 공항철도 · 서울메트로9호선 · 김포도시철도 · 코레일테크 · 네오트랜스 · 우이신설경전철</p> <p> 기타공공기관 코레일관광개발, 대전시설관리공단, 한국농어촌공사, LH한국토지주택공사, 안전보건공단, 국토안전관리원 등</p> <p> 공무원 등 우체국, 소방공무원, 춘천시 (전기), 충남도청 (토목), 이화관고등학교 (일반)</p> <p> 해외 (일본) 츠바사 엔지니어링, DHL</p> <p> 대기업 현대 (건설 · 엔지니어링 · 로템), GS건설, BGF리테일, 동원, 삼성엔지니어링, KCC건설, 오뚜기, 포스코, CJ대한통운, 계룡건설 등</p> <p> 기타 기업 더존비즈온, 오성북한화학발전소, 대아티아이, 풍림산업, 고려차량, 환경시설관리, 해운대블루리안, 메인트랜스, 대보건설, 한솔로지스틱스, 농협 등</p>	<ul style="list-style-type: none"> • 2025~2022 공기업 합격자 300여 명 배출 • 철도운전면허 교육훈련기관 (국토교통부 지정) • 국토교통부 글로벌 철도연수 사업수행 • 현대건설 인재개발원과 해외 취업프로그램 공동 운영 • 철도기관 인턴십 실시 (한국철도공사, 국가철도공단, SR) 																																										
<p>외식조리 대학</p> <p>65.7%</p>	<p> 해외 (프랑스) Institut Lyfe 본교, (프랑스) Clos des sens 미술쟁 3스타, (카타르) 대사관, (미국) 하얏트 리젠시, (두바이) 페어몬트 호텔, (홍콩) 블랙십 레스토랑 등 다수</p> <p> 호텔 [서울] 롯데, 시그니엘, 콘래드, 드래곤시티, 신세계, 포시즌즈, JW메리어트</p> <p>[대구] 메리어트, 롯데, 시그니엘, [부산] 힐튼, [대전] 오노마, [제주] 신화월드, 라마다 등 다수</p> <p> 기업 남양유업, 풀무원, 쿠팡, CU, 삼성웰스토리, 현대그린푸드, CJ, 동원, SPC, 샘표, 미스터피자 등</p> <p> 공공기관 한국농수산식품유통공사, 충북청소년수련원, 한국교육과정평가원, 한국수자원공사, 청안문화재단</p> <p> 창업 신서, 육형재, 어글리딜리셔스, Pinprick, 트리코, 비케게센셋, 대령숙수 등</p> <p> 기타 한국국제조리, 인천미래생활과학고, 경기경영고, 경북생활과학고, 통영고등학교, 송곡관광고, 여수정보과학고, 대성여자고, 한국치즈과학고, 산업공해연구소, 농식품융합연구원, 한국생명공학연구원, 한국연구재단</p>	<ul style="list-style-type: none"> • 교내현장실습 중심교육 <ul style="list-style-type: none"> (국내 최대 실습실 32곳·교내 레스토랑 7곳) • CJ 푸드빌 취업 연계 과정 (연 60명 정규직 채용) • 세계 최고의 프랑스 Lyfe 조리대학 및 스페인 바르셀로나대 (CETT)와 공동학위 과정 운영 • 프랑스 국립제과 학교 마스트리 패스트리 디플로마 1년 과정 운영 (INBP) 																																										
<p>엔 디 컷 국제대학</p> <p>72.1%</p>	<p> 금융기관 농협</p> <p> 공공기관 코레일테크, 광주문화재단, 한국주택금융공사, 한국공정거래위원회, 우체국, 건강보험공단, 청안사회복지관, 창업진흥원 우체국, 부여군 선거관리위원회</p> <p> 기타기업 더존비즈온, 현대제철, 인터파크, 한국화학융합시험연구원, 신세계아이티앤스, 한살림 축산식품, 경동물류, 컴투테크놀로지, 쿠팡, 기아자동차, 진에어, GS리테일, BGF리테일 하림, 삼화콘덴서, SPC삼립 등</p> <p> 국내호텔 롯데, 드래곤시티, 오코우드, 시그니엘, JW메리어트, 신라호텔 등</p> <p> 해외호텔 (사이판) 켄싱턴, (괌) 하얏트 등</p>	<ul style="list-style-type: none"> • 해외 대학과의 연계 교육 프로그램 <ul style="list-style-type: none"> - Exchange 프로그램, 2+2, 3+1 학사복수학위, 4+1.5 학사석사 복수학위 - 조지아 공대, 샌프란시스코 주립대학 등 해외유명 16개 대학 • 활발한 해외 인턴십 및 해외 취업 • 희망자 전원 북경캠퍼스 (북경외대 내) 1년간 유학 • AIEP 액션기반 영어 능력 향상 집중 교육프로그램 • 세계 최고석학으로 구성된 글로벌 네트워크 보유 <ul style="list-style-type: none"> - 해외자문위원단 : Dipark Jain-전 인시아드 경영대학 학장 등 • 강의, 연구, 창업실습, 휴게 공간이 함께하는 최첨단 신축 학사 																																										
<p>소프트웨어 (SW) 융합대학</p> <p>65.4%</p>	<p> 소프트웨어학부 (컴퓨터공학전공, 컴퓨터 · 소프트웨어전공) LG CNS, 삼성 SDS, 삼성전자, SK네트웍스 서비스, 계룡건설, 인성정보, 대흥정보, INS, 제이아이티, 코앤케이코리아, 인텍플러스, 평택항만, 포스코DX, 농협중앙회 등</p> <p> 게임소프트웨어전공 시스너, 애프터타임, 우토비즈, B-RUSH, FAMOST, SBS아카데미, SK CNC, SK 텔레콤, TSURAI, 웹버그게임즈, 리스너, 아이스크림미디어, 제이나인, 씨에프컴퍼니, 히든몬스터</p> <p> 미디어디자인 · 영상전공 / 글로벌미디어영상학과 한국미래그룹, 현대에버딘, 연합뉴스 TV, co플렌즈, 홀트코리아, 동심연구소, 한국경제신문, SBS, TJB대전방송, 대전MBC, WB스킨, TBC, 서울MBC, CO플렌즈, 해홍디자인, 하이브파트너스, 에듀윌, 대전시청차미디어센터, 아프리카티비, 성심당, YTN</p>	<ul style="list-style-type: none"> • 과학기술정보통신부 'SW중심대학지원사업' 대전사업대 최초 재선정 <ul style="list-style-type: none"> - 최대 6년간 110억 지원 • AI, VR/AR, 영상 분야 등 첨단 실습 시설 완비 <ul style="list-style-type: none"> - 빅데이터 보안센터, HD미디어센터, XR센터 등 • 우수기업연계 몰입형 특별교육과정 운영 <ul style="list-style-type: none"> - 우송비트, XR융합콘텐츠, 구글랩아카데미, 방송영상제작 등 • 해외 자매대학 연계 교육 및 인턴십 운영 <ul style="list-style-type: none"> - 중국 북경이공대학교, 일본 오카야마현립대학 등 																																										



WowooSong

■ 외식조리대학

| 프랑스 | Lyfe 공동 교육과정 운영
| 스페인 | 바르셀로나대(CETT) 공동 학위과정 운영

■ 철도대학

대학 최초 철도운전면허 교육훈련기관

■ 엔디컷국제대학

4차 산업혁명 시대를 이끌어갈 글로벌 인재

■ 솔브릿지국제경영대학

세계 상위 5% 경영대학 인증(AACSB)

■ 소프트웨어(SW)융합대학

| 교육부 | 2020 '4차 산업혁명 선도대학' 선정
| 과기정통부 | 2024 'SW중심대학' 선정(최대 6년간 110억원 국고 지원)

■ 보건복지대학

| 교육부 | 디지털신기술인재양성 혁신공유대학 사업 선정

(34606) 대전광역시 동구 동대전로 171(자양동 155-3번지) 우송대학교 W7 1층
입학안내 : 입학처 - 042)630-9623, 9609, 9147, 9634
카카오톡 상담 - 카카오톡 상단의  누른 후 우송대 입력
우송대학교 홈페이지 - <http://www.wsu.ac.kr>



우송대학교

※ 본 유인물에 구체적으로 명시되지 않은 사항은 교육부의 2026학년도 대학입학전형 기본계획에 의거하여 본교 입시관리위원회의 심의를 거쳐 시행합니다.