

# 2026 우송대학교

## 2차 편입생 모집요강



솔브릿지국제경영대학

앤디컷국제대학

철도대학

소프트웨어융합대학

외식조리대학

보건복지대학

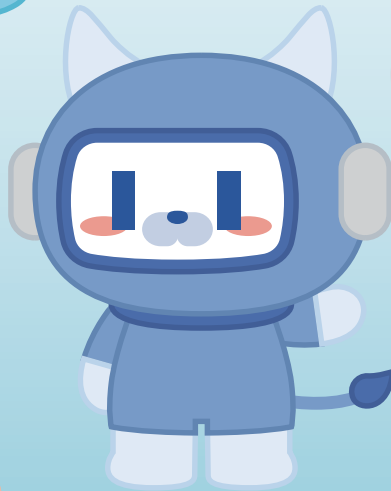

모집단위	모집인원																																																																																																																					
	<b>아래 호 중 1개 이상 충족하는 자는 지원 가능</b> ① 국내·외 전문대학 졸업(예정)자 또는 법령에 의하여 이와 동등이상의 학력이 있다고 인정된 자 ② 국내·외 대학교(산업대학, 방송통신대학) 2학년 과정 수료(예정)자 - 단, 3년제 전문대학 출신자는 졸업(예정)자에 한함 ③ 교육부가 지정한 83개 전문대학 간호학과에서 수업연한을 4년으로 하는 과정을 2학년 또는 4학기(계절학기 제외) 이상 수료(예정)한 자 ④ 학점인정 등에 관한 법률 및 평생교육법에 의한 학점(국가평생교육진흥원 학점은행제) 이수자 가. 전문학사학위과정 중인 자 : 전문학사학위 소지(예정)자 나. 학사학위과정 중인 자 : 학점은행제 이수학점 64학점 이상 취득(예정)자																																																																																																																					
일반편입																																																																																																																						
학사편입	국내·외 학사학위 소지(예정)자 또는 이와 동등 이상의 학력이 있다고 인정된 자 ※ 단, 학점은행제 및 독학사를 통한 학사학위 소지(예정)자의 경우 이수학점 64학점 이상만 지원 가능																																																																																																																					
전문학사편입	의료인력 및 유치원교사 양성을 위한 관련학과의 전문학사 학위 소지(예정)자 - 모집단위와 동일한 전문학사학위 소지(예정)자만 지원 가능																																																																																																																					
농어촌 학생	일반편입 자격이 있는 자로서 전적대학 입학 시 농어촌학생 전형으로 입학한 자																																																																																																																					
특성화고교 졸업자	일반편입 자격이 있는 자로서 전적대학 입학 시 특성화고교 졸업자 전형으로 입학한 자																																																																																																																					
기초생활수급자 및 차상위계층	일반편입 자격이 있는 자로서 전적대학 입학 시 기초생활수급자 및 차상위계층 전형으로 입학한 자																																																																																																																					
전문대학연계과정	<table><tr><th rowspan="2">본교 학부(과)</th><th rowspan="2">연계협약 체결대학</th><th rowspan="2">학부(과)</th><th colspan="2">자격요건</th><th rowspan="2">지원가능 입학년도</th></tr><tr><th>연계교과목 이수학점</th><th>백분율 성적</th></tr><tr><td rowspan="2">철도경영학과</td><td rowspan="18">우송정보대학</td><td>철도교통학부</td><td rowspan="18">9학점 이상</td><td>80점 이상</td><td>2021.03~</td></tr><tr><td>스마트자동차기계학부</td><td>80점 이상</td><td>2024.03~</td></tr><tr><td rowspan="4">철도차량시스템학과</td><td>철도차량운전과</td><td rowspan="3">85점 이상</td><td rowspan="3">2021.03~</td></tr><tr><td>철도교통학부 철도기계전공</td></tr><tr><td>자동차·기계학부 기계전공</td></tr><tr><td>글로벌실용예술학부</td><td>95점 이상</td><td>2024.03~</td></tr><tr><td rowspan="2">미디어디자인·영상 전공</td><td rowspan="2">영상·시각 디자인학부</td><td>시각·멀티미디어전공</td><td rowspan="2">95점 이상</td><td rowspan="2">2024.03~</td></tr><tr><td>방송영상제작전공</td></tr><tr><td>컴퓨터·소프트웨어 전공</td><td colspan="2">컴퓨터소프트웨어과</td><td>90점 이상</td><td>2024.03~</td></tr><tr><td rowspan="8">외식조리전공</td><td rowspan="2">외식조리학부</td><td>외식조리전공</td><td rowspan="2">90점 이상</td><td rowspan="2">2024.03~</td></tr><tr><td>글로벌호텔조리전공</td></tr><tr><td colspan="2">K-푸드조리전공</td><td rowspan="4">90점 이상</td><td rowspan="4">2020.03~</td></tr><tr><td colspan="2">외식조리과</td></tr><tr><td rowspan="2">일본외식 조리학부</td><td>일본조리전공</td></tr><tr><td>일본제과제빵전공</td></tr><tr><td colspan="2">글로벌명품조리과</td></tr><tr><td>영진전문대학</td><td colspan="2">호텔항공관광계열 조리전공</td><td>94.67점 이상</td><td>2021.03~</td></tr><tr><td rowspan="4">글로벌조리전공</td><td rowspan="2">외식조리학부</td><td>글로벌호텔조리전공</td><td rowspan="4">88점 이상</td><td rowspan="4">2024.03~</td></tr><tr><td>외식조리전공</td></tr><tr><td colspan="2">외식조리과</td><td>80점 이상</td><td>2020.03~</td></tr><tr><td colspan="2">글로벌명품조리과</td><td>83점 이상</td><td>2020.03~</td></tr><tr><td rowspan="3">한식·조리과학전공</td><td rowspan="2">외식조리학부 외식조리전공</td><td rowspan="2">K마이스터스쿨 K-푸드조리전공</td><td rowspan="3">90점 이상</td><td rowspan="3">2024.03~</td></tr><tr><td>외식조리과</td></tr><tr><td rowspan="2">외식·조리경영전공</td><td>외식조리학부 외식조리전공</td><td>80점 이상</td><td>2021.03~</td></tr><tr><td>외식조리과</td><td>90점 이상</td><td>2024.03~</td></tr><tr><td rowspan="2">외식조리영양학부</td><td>외식조리과</td><td>90점 이상</td><td>2021.03~</td></tr><tr><td>조리부사관과</td><td>80점 이상</td><td>2021.03~</td></tr><tr><td rowspan="3">뷰티디자인경영학과</td><td>뷰티디자인학부</td><td>95점 이상</td><td>2024.03~</td></tr><tr><td>K마이스터스쿨 K-뷰티전공</td><td>95점 이상</td><td>2024.03~</td></tr><tr><td>사회복지학과</td><td>사회복지과</td><td>95점 이상</td><td>2024.03~</td></tr><tr><td rowspan="2">언어치료·청각재활학과</td><td>언어치료과</td><td>85점 이상</td><td>2021.03~</td></tr><tr><td>소방안전학부</td><td>소방안전관리과</td><td>90점 이상</td><td>2024.03~</td></tr><tr><td></td><td></td><td>소방안전과</td><td>80점 이상</td><td>2021.03~</td></tr></table>	본교 학부(과)	연계협약 체결대학	학부(과)	자격요건		지원가능 입학년도	연계교과목 이수학점	백분율 성적	철도경영학과	우송정보대학	철도교통학부	9학점 이상	80점 이상	2021.03~	스마트자동차기계학부	80점 이상	2024.03~	철도차량시스템학과	철도차량운전과	85점 이상	2021.03~	철도교통학부 철도기계전공	자동차·기계학부 기계전공	글로벌실용예술학부	95점 이상	2024.03~	미디어디자인·영상 전공	영상·시각 디자인학부	시각·멀티미디어전공	95점 이상	2024.03~	방송영상제작전공	컴퓨터·소프트웨어 전공	컴퓨터소프트웨어과		90점 이상	2024.03~	외식조리전공	외식조리학부	외식조리전공	90점 이상	2024.03~	글로벌호텔조리전공	K-푸드조리전공		90점 이상	2020.03~	외식조리과		일본외식 조리학부	일본조리전공	일본제과제빵전공	글로벌명품조리과		영진전문대학	호텔항공관광계열 조리전공		94.67점 이상	2021.03~	글로벌조리전공	외식조리학부	글로벌호텔조리전공	88점 이상	2024.03~	외식조리전공	외식조리과		80점 이상	2020.03~	글로벌명품조리과		83점 이상	2020.03~	한식·조리과학전공	외식조리학부 외식조리전공	K마이스터스쿨 K-푸드조리전공	90점 이상	2024.03~	외식조리과	외식·조리경영전공	외식조리학부 외식조리전공	80점 이상	2021.03~	외식조리과	90점 이상	2024.03~	외식조리영양학부	외식조리과	90점 이상	2021.03~	조리부사관과	80점 이상	2021.03~	뷰티디자인경영학과	뷰티디자인학부	95점 이상	2024.03~	K마이스터스쿨 K-뷰티전공	95점 이상	2024.03~	사회복지학과	사회복지과	95점 이상	2024.03~	언어치료·청각재활학과	언어치료과	85점 이상	2021.03~	소방안전학부	소방안전관리과	90점 이상	2024.03~			소방안전과	80점 이상	2021.03~
	본교 학부(과)				연계협약 체결대학	학부(과)		자격요건				지원가능 입학년도																																																																																																										
		연계교과목 이수학점	백분율 성적																																																																																																																			
	철도경영학과	우송정보대학	철도교통학부	9학점 이상	80점 이상	2021.03~																																																																																																																
			스마트자동차기계학부		80점 이상	2024.03~																																																																																																																
	철도차량시스템학과		철도차량운전과		85점 이상	2021.03~																																																																																																																
			철도교통학부 철도기계전공																																																																																																																			
			자동차·기계학부 기계전공																																																																																																																			
			글로벌실용예술학부		95점 이상	2024.03~																																																																																																																
	미디어디자인·영상 전공		영상·시각 디자인학부		시각·멀티미디어전공	95점 이상	2024.03~																																																																																																															
					방송영상제작전공																																																																																																																	
	컴퓨터·소프트웨어 전공		컴퓨터소프트웨어과		90점 이상	2024.03~																																																																																																																
	외식조리전공		외식조리학부		외식조리전공	90점 이상	2024.03~																																																																																																															
					글로벌호텔조리전공																																																																																																																	
			K-푸드조리전공		90점 이상	2020.03~																																																																																																																
			외식조리과																																																																																																																			
			일본외식 조리학부				일본조리전공																																																																																																															
							일본제과제빵전공																																																																																																															
			글로벌명품조리과																																																																																																																			
			영진전문대학		호텔항공관광계열 조리전공		94.67점 이상	2021.03~																																																																																																														
	글로벌조리전공		외식조리학부		글로벌호텔조리전공	88점 이상	2024.03~																																																																																																															
		외식조리전공																																																																																																																				
		외식조리과		80점 이상	2020.03~																																																																																																																	
		글로벌명품조리과		83점 이상	2020.03~																																																																																																																	
	한식·조리과학전공	외식조리학부 외식조리전공	K마이스터스쿨 K-푸드조리전공	90점 이상	2024.03~																																																																																																																	
						외식조리과																																																																																																																
		외식·조리경영전공	외식조리학부 외식조리전공			80점 이상	2021.03~																																																																																																															
	외식조리과		90점 이상	2024.03~																																																																																																																		
	외식조리영양학부	외식조리과	90점 이상	2021.03~																																																																																																																		
		조리부사관과	80점 이상	2021.03~																																																																																																																		
	뷰티디자인경영학과	뷰티디자인학부	95점 이상	2024.03~																																																																																																																		
		K마이스터스쿨 K-뷰티전공	95점 이상	2024.03~																																																																																																																		
		사회복지학과	사회복지과	95점 이상	2024.03~																																																																																																																	
	언어치료·청각재활학과	언어치료과	85점 이상	2021.03~																																																																																																																		
		소방안전학부	소방안전관리과	90점 이상	2024.03~																																																																																																																	
			소방안전과	80점 이상	2021.03~																																																																																																																	

※ 전적대학에서 학칙에 의하여 징계를 받은 사실이 있는 자는 지원할 수 없음 (후후 발견 시 합격 취소)  
※ 솔브릿지경영학부는 ㉠공인영어성적 (토익800점, 토플 86점, 텀스 713점 이상) 소지 ㉡대학교에서 이수한 영어과목 성적이 한학기라도 B+ 이상 ㉢자기추천서 작성자(원서 접수페이지에서 작성 가능) / 3가지 항목 중 한가지를 충족 할 경우 지원가능

## 모집단위별 모집인원

2026학년도 우송대학교 2차 편입생 모집요강

모집단위		모집인원						
		정원내	정원의외					
		일반 편입	학사 편입	전문학사 편입	농어촌 학생	특성화 고교 졸업자	기초생활 수급자 및 차상위 계층	전문대학 연계과정
		3학년	3학년	4학년				
솔브릿지 국제경영대학	솔브릿지경영학부	14	-					
앤디컷 국제 대학	AI·빅데이터학과	6	(1)					
	글로벌호텔매니지먼트학과	4	(1)					
	융합경영 학부	글로벌융합비즈니스학과	6	-				
		경영학전공	3	-				
철도물류 대학	철도건설 시스템학부	글로벌철도학과	4	-				
		철도건설시스템전공	13	(2)				
		건축공학전공	4	(1)				
	철도경영학과		5	(3)	1		1	4
	물류시스템학과		10	(1)				
	철도시스템학부	철도전기시스템전공	5	-	1	-		
		철도소프트웨어전공	9	(1)				
	철도차량시스템학과		11	(2)		1		-
소프트웨어 (SW) 융합대학	테크노 미디어 융합학부	글로벌미디어영상학과	-	(1)				
		게임멀티미디어전공	3	(2)			1	
		미디어디자인·영상전공	-	(2)	3			3
	IT융합학부	컴퓨터공학전공	10	(2)				
		컴퓨터·소프트웨어전공	8	(1)	1	1		-
호텔외식조리 대학	글로벌 조리학부	글로벌조리전공	-	(1)	1			-
		글로벌외식창업전공	11	(1)				
	외식조리 학부	외식조리전공	-	(2)		3		-
		한식·조리과학전공	-	(2)				-
		외식·조리경영전공	-	(1)	1			2
		제과제빵·조리전공	-	(2)				
	외식조리 영양학부	식품영양학전공	-	-			1	3
		바이오식품과학전공						
보건복지 대학	호텔관광경영학과		7	(2)				
	사회복지학과		-	(1)	1		1	3
	작업치료학과		-	-	-	2		
	언어치료·청각재활학과		-	-	1			2
	보건의료경영학과		1	(1)				
	유아교육과		-	-	3			
	뷰티디자인경영학과		6	(2)	1		1	3
	응급구조학과		-	(2)			2	
	소방·안전학부		-	(2)	1			3
	간호학과		-	-				
	물리치료학과		-	-	-			
	스포츠건강재활학과		10	(2)	1			
	동물의료관리학과		-	-				
		150	22	3	15	5	7	23

※ 학부별 모집단위의 전공은 입학 후 선택함.

※ 학사편입의 ( )인원은 모집단위별 최대 모집인원이며, 총 모집인원은 22명 범위 내에서 선발한다.

※ 재외국민과 외국인에 대한 편입학 지원자는 별도 심의하여 선발한다. (대상 : 고등교육법 시행령 제29조 제2항 제2호, 6호, 7호 해당자)

※ 일부 학과(물리치료학과, 간호학과, 작업치료학과)의 경우 전공과목 이수 특성상 3학년 편입 후 졸업까지의 기간이 2년 이상 소요될 수 있음.

※ 전문대학 연계과정은 우송정보대학, 영진전문대학에 한하며 협약 학과는 지원자격 참고

## 지원방법

2026학년도 우송대학교 2차 편입생 모집요강

1

전적대학에서 이수한 전공과 다른 비동일계 학부(과)에도 지원할 수 있다.

- 단, 전문학사 편입은 모집단위와 동일한 전문학사 학위 소지(예정)자에 한함

2

복수지원 : 총 2회에 한해 복수지원을 할 수 있으며, 복수지원 전형료는 면제된다.

\* 정원내 전형 간 복수지원은 가능하며, 정원내·정원외 전형 간 복수지원도 가능합니다. 다만, 정원외 전형 간에는 복수지원이 불가합니다.

## 전형일정

2026학년도 우송대학교 2차 편입생 모집요강

구분	기간		비고
원서접수	인터넷	2026. 1. 13.(화) ~ 1. 19.(월) 17:00	전형료: 35,000원
			제출서류 마감일: 2026. 1. 20.(화) 17:00 (도착분에 한함)
면접고사	해당학과	2026. 1. 21.(수)	세부 일정 추후 홈페이지 공고
합격자	발표	2026. 1. 26.(월) 10:00 ~	본 대학교 홈페이지 (개별통지 안함)
	등록	2026. 1. 27.(화) ~ 1. 29.(목)	본 대학교 지정 은행 (미등록자 합격취소)

## 전형방법

2026학년도 우송대학교 2차 편입생 모집요강

### ① 반영요소 및 반영비율

가. 일반편입 / 전문학사편입 / 농어촌학생 / 특성화고교졸업자 / 기초생활 및 차상위계층

모집단위	전적대학성적	면접고사	총점
일반학과	100점 (100%)	-	100점 (100%)
솔브릿지경영학부	70점 (70%)	30점 (30%)	100점 (100%)
철도차량시스템학과			
미디어디자인·영상전공			
호텔외식조리대학 (단, 호텔관광경영학과 제외)			
보건복지대학 (단, 보건의료경영학과, 소방·안전학부 제외)			

나. 학사편입

모집단위	전적대학성적	면접고사	총점
일반학과	100점 (100%)	-	100점 (100%)
간호학과	70점 (70%)	30점 (30%)	100점 (100%)
물리치료학과			
응급구조학과			

다. 전문대학 연계과정

모집단위	전적대학성적	면접고사	총점
철도경영학과 철도차량시스템학과	100점 (100%)	-	100점 (100%)
미디어디자인·영상전공 컴퓨터·소프트웨어전공			
글로벌조리전공 외식조리전공 한식·조리과학전공 외식·조리경영전공 외식조리영양학부			
사회복지학과 언어치료·청각재활학과 뷰티디자인경영학과 소방·안전학부			

② 선발 방법

가. 전적대학성적 반영방법

1) 전적대학에서 이수한 전 학년 성적의 백분율 성적을 반영함

- ① 국내 대학 출신 지원자 중 백분율이 기재되지 않은 경우 해당 대학에서 환산한 성적표를 별도 제출하여야 함
- ② 전적대학이 2개교 이상인 경우 자격요건이 충족되는 최종 출신대학의 성적을 반영
- ③ 외국대학 출신자 중 백분율이 없는 경우에는 본교에서 정한 성적평가방법으로 변환하여 환산함
- ④ 제출한 서류의 최종백분율 성적을 반영함(마감일 기준)

2) 소수점은 셋째자리에서 반올림하여 둘째자리까지 표시함

나. 예비 합격 후보자 선발

- 모든 지원자를 예비합격 후보자로 지정하여 합격자 중 미등록 결원이 발생할 경우 성적순위로 충원한다.

다. 동점자 처리 순위

	면접 미 실시	면접 실시
1순위	총 취득 학점이 많은 자	면접고사 성적 우수자
2순위	최종학기 평점평균 우수자	총 취득 학점이 많은 자
3순위	-	최종학기 평점평균 우수자

라. 면접 고사

1) 면접일시 : 2026. 1. 21.(수) (세부일정 추후 홈페이지 공고)

2) 면접고사 세부 내용

- ① 심사위원 2인이 각각 평가한 성적을 합산 평균한다.
- ② 면접고사 결시자는 불합격 처리한다.
- ③ 편입학 면접 대상자가 다음과 같은 사유로 부득이 대면 면접을 참여할 수 없는 경우에는 전화, 화상 및 기타 매체를 통해 면접에 임할 수 있다.  
(단, 대상자는 증빙서류를 제출해야 함)
  - 질병 및 사고로 인해 면접에 임할 수 없는 자
  - 해외에서 인턴십, 현장실습 등에 참여하고 있는 자\* 기타 부득이한 사유로 면접에 참석할 수 없을 경우에는 본교 입시관리위원회의 심의를 거쳐 판단함

마. 학업에 지장이 있다고 판단되는 자는 지원인원이 모집인원에 미달 또는 초과와 상관없이 선발하지 않을 수 있다.

## 1 인터넷 접수

가. 접수기간 : 2026. 1. 13.(화) ~ 1. 19.(월) 17:00까지

※ 첨부서류 제출 : 2026. 1. 20.(화) 17:00까지 제출하여야 한다.

※ 첨부서류 제출은 제출 마감일까지 도착분에 한함.

나. 인터넷 접수 대행업체

인터넷 접수 대행업체	접수 문의처	전형료
www.uwayapply.com	유웨이(1588-8988)	35,000원 (수수료 포함)

## 2 제출서류

구분	제출서류	
지원자 공통	① <b>편입학원서</b> (본 대학교 소정양식) ② <b>성적증명서</b> (백분율 점수가 기록된 것) ③ <b>졸업(예정)증명서 또는 2학년 수료(예정)증명서 1부 (해당자)</b>	
외국대학출신자	해당국가 주재 한국대사관에서 공증 또는 아포스티유 확인서 제출 ※ 영어 이외의 외국어로 된 제출서류는 한국어로 번역공증한 후 제출	
학점은행제이수자	전문학사학위 (일반편입)	( ) , 1
	학사학위 (일반편입)	학점인정증명서, 성적증명서 각 1부
	학사학위 (학사편입)	학사학위수여(예정)증명서, 학점인정증명서, 성적증명서 각 1부
독학사이수자	학사학위수여(예정)증명서 1부	
농어촌학생	전적대학 정원 외 농어촌 전형 입학 확인서 1부	
특성화고교졸업자	전적대학 정원 외 특성화 전형 입학 확인서 1부	
기초생활수급자 및 차상위계층	전적대학 정원 외 기초생활 및 차상위계층 전형 입학 확인서 1부	
전문대학연계과정	연계교육과정 이수 확인서 1부	

※ 지원 자격 적합 여부 판단을 위해 추가 서류 제출을 요구할 수 있음

※ 입학원서에 부모 및 친인척의 성명, 직장 등 신상에 관한 사항을 기재할 경우 불합격을 포함하여 불이익 조치를 받을 수 있음

※ 농어촌학생 및 특성화고교졸업자, 기초생활수급자 및 차상위계층 전형 입학 확인서 양식은 입학 홈페이지 참고

※ 연계교육과정 이수 확인서 양식은 입학 홈페이지 참고

※ 모든 공인어학성적은 2026.1.19.(월) 기준 2년 이내의 성적만 유효함

## 합격자 발표 및 유의사항

2026학년도 우송대학교 2차 편입생 모집요강

### ① 합격자 발표 및 등록일정

구분		일정	장소	비고
합격자	발표	2026. 1. 26.(월) 10:00 ~	본 대학교 홈페이지	개별 통지 안함
	등록	2026. 1. 27.(화) ~ 1. 29.(목)	본 대학교 지정 은행	미등록자 합격 취소

### ② 합격자 유의사항

- 합격자 명단 및 제반 공지사항은 본 대학교 홈페이지에 공고하고 개별통지는 하지 않으므로 본인이 직접 합격여부 및 등록에 관한 절차 등을 확인하여야 한다.
- 합격자는 본인이 직접 본 대학교 홈페이지에서 합격통지서, 등록금고지서, 합격자 안내문등을 출력하여 지정된 등록기간 내에 등록을 마쳐야 한다.
- 소정의 등록기간에 등록하지 않으면 입학의사가 없는 것으로 간주하여 합격을 취소하고 예비 합격후보자로 충원하므로 특히 유의하여야 한다.
- 본 대학교에 합격하여 등록한 자 중 타 대학 편입생 모집에 추가로 합격하여 등록금을 환불 신청할 경우에는 "학교수업료 및 입학금에 관한 규칙"에 의거 반환한다.

### ③ 예비 합격 후보자 유의 사항

- 최초 합격자의 미등록으로 인한 결원은 예비합격 후보자 성적순으로 충원합니다.
- 충원 합격자의 경우 대학교에서 전화 개별 통보 및 해당 기간에 홈페이지에 발표하므로 항상 연락이 가능하도록 수험생 본인 또는 보호자가 대기하여야 하며, 3회 이상 연락 불가 또는 등록 의사가 불분명할 경우 입학 의사가 없는 것으로 간주하여 불합격처리합니다.
- 충원합격자가 지정된 등록기간 내에 등록을 하지 않으면 입학 의사가 없는 것으로 간주하여 불합격처리합니다.

## 지원자 특전 및 안내·유의사항

2026학년도 우송대학교 2차 편입생 모집요강

### ① 지원자 특전

- 장학금

지급조건	지급액
백분율 90이상 (외식조리전공, 간호학과 : 92이상)	수업료 전액 지급
백분율 83이상 90미만 (외식조리전공, 간호학과 : 88이상 92미만)	수업료 2/3 지급

※ 백분율 만점 기준

※ 지급조건에 해당하는 등록자 전원에게 지급하며, 입학 당시 첫 학기에 한하여 1회 지급

※ 재학 중 성적우수자는 각종 장학금 수혜 가능

※ 단, 우송정보대학 졸업 및 예정자는 별도 기준 적용

- 복수지원 시 복수지원 전형료 면제

### ② 지원자 유의사항

- 제출한 서류 및 전형료는 반환하지 아니하며, 전형료 결제 후에는 접수를 취소하거나 내용을 정정할 수 없다.
- 입학이 허가된 후 편입학원서 및 첨부서류 등의 기재사항이 사실과 다름이 발견될 경우에는 입학을 취소할 수 있다.
- 제출한 서류 이외에 지원 자격 적합 여부 판단을 위해 추가 서류 제출을 요구할 수 있으며, 이에 응하지 않을 경우 지원자격 미달로 불합격 처리할 수 있다.
- 아래 사항을 제외하고는 전형료를 반환하지 않는다.
  - 천재지변, 본교의 과실 등으로 인하여 부득이하게 응시할 수 없다고 본교 입시관리위원회가 판단한 경우

### ③ 기타 참고사항

- 본 편입생 모집요강에 구체적으로 명시되지 않은 사항은 교육부의 2026학년도 대학 편입학 전형 기본계획에 의거하여 본교 입시관리위원회의 심의를 거쳐 시행합니다.
- 기타 편입학 전형과 관련한 사항은 본 대학교 입학처(042-630-9147)로 문의 바랍니다.
- 모집요강 인쇄물에 오류가 발생될 시 홈페이지를 통해 공지할 수 있으니 입학 홈페이지를 반드시 참고 바랍니다.
- 모집인원 미달 시 추가 원서접수를 시행하며 추가전형일정은 본 대학 입학홈페이지에 게재합니다.

학력조회결과 입학지원자격 또는 자격소지 등의 허위기재 등, 기타 허위사실 등 부정행위 방법으로 합격 또는 입학한 사실이 확인될 경우에는 합격 또는 입학을 취소하고 등록금은 반환하지 않으며 부정행위 당사자 및 관련자는 법에 따라 조치한다.



# 주소만 한국이다



## 01 2024 교육부

- 「2024년 지방대학 활성화 사업」 1차년도 연차평가 결과 A등급 대학 선정
- 「첨단산업 인재양성 부트캠프 사업」 선정

## 02 2023

- 벤처스타트업 아카데미 사업(SW/콘텐츠 분야) 선정 | 교육국제화역량 인증대학 인증
- 일반대학의 온라인 학위과정(솔브릿지 디지털BBA) 선정 |
- 디지털새싹 캠프 주관기관 선정 | 보건의료정보관리교육 평가 인증

## 03 2022 교육부

- 3단계 산학연협력 선도대학 육성사업(LINC 3.0) 선정
- 일반대학의 온라인 학위과정 (솔브릿지 디지털MBA) 선정

## 04 2021 교육부

- 디지털신기술인재양성혁신공유대학 사업 선정
- 지자체-대학 협력기반 지역혁신 사업(RIS) 선정
- 2021년 대학 기본역량진단 일반재정지원대학 선정

## 05 소프트웨어 절대강자

- | 교육부 | 2020 '4차 산업혁명 선도대학' 선정
- | 과기정통부 | 2029~2024 'SW 중심대학' 선정

## 06 2025~2020 철도물류대학

- 철도물류대학 공기업 합격자 400여 명 배출

## 07 프랑스 현지와 동일한 3년 과정을 영어로 우송대에서 이수

- 세계 최고 Institut Lyfe '공동교육과정' 운영

(34606) 대전광역시 동구 동대전로 171(자양동 155-3번지) 우송대학교 W7 1층  
입학안내 입학처 - 042)630-9623, 9609, 9147, 9634 카카오톡 상담 카카오톡 상담의 Q 누른 후 우송대 입학  
우송대학교 홈페이지 <http://www.wsu.ac.kr>

\* 본 유인물에 구체적으로 명시되지 않은 사항은 교육부의 2026학년도 대학 편입학 전형 기본계획에 의거하여 본교 입시관리위원회의 심의를 거쳐 시행합니다.